



Borgo de Posseri



# WŁOCHY TRENTINO 2018-2019

JANUSZ SPORTS

[www.januszsports.eu](http://www.januszsports.eu)

 [januszsports](https://www.facebook.com/januszsports)



Drodzy Przyjaciele, Miłośnicy sportów zimowych, Szanowni Państwo wiemy wszyscy, że nie ma nic piękniejszego na świecie jak czynny wypoczynek na tonie natury, wiemy też, że odcięcie się, chociaż na moment, od dnia codziennego, to w dzisiejszych czasach obowiązek każdego normalnie funkcjonującego człowieka, i wiemy w końcu, że nie ma lepszego lekarstwa dla zdrowego ducha jak zdrowe ciało, które poprzez aktywność fizyczną przygotowuje nas do stawiania czoła coraz to nowym, nieustannie narastającym wyzwaniom cywilizacji.

Miejscem takim, gdzie niewątpliwie tego typu aktywności można uprawiać są Dolomity i Alpy Północnych Włoch. Tu faktycznie każdy znajdzie coś niezwykłego dla siebie.

Przyznając, iż zegar czasu nieubłaganie bije dla nas wszystkich i aż trudno mi uwierzyć, że to już po raz 23 zapraszam Was na zimowe tygodnie do Trentino, królestwa wspaniałych ośrodków turystycznych, leżących w unikatowych górach Dolomitach (od 2009 roku pomnik natury, wpisany na listę światowego dziedzictwa Unesco). To właśnie tu zimą '96 rozpoczęła się moja przygoda ze sportami zimowymi i nieprzerwanie trwa do dzisiaj. Zamiłowanie do gór i pasja do aktywnych form wypoczynku to cechy, które na zawsze utkwiły w mojej osobowości. Tym cennym doświadczeniem staram się dzielić, zarażając coraz to młodsze pokolenia, uzasadniając jak ważna jest systematyczna praca nad sobą pozwalająca zachowanie zdrowych wartości ciała i ducha. Każdy kolejny sezon to wielkie wyzwanie, wielka odpowiedzialność. Nowe cenne doświadczenia pozwalają nam na podnoszenie kwalifikacji i jakości proponowanych usług, a co za tym idzie, nakreślanie nowych, wcześniej niewyobrażalnych celów. Również w tym toku, wraz z moim zespołem przygotowaliśmy dla Was bogatą i atrakcyjną ofertę, w sprawdzonych i wyselekcjonowanych ośrodkach, nie zapominając o nowościach. W grudniu rozpoczyna się sezon zimowy 2018/2019, a ja już dziś zapraszam Was do odwiedzenia regionu Trentino i przeżycia kolejnej niezapomnianej przygody.

Do zobaczenia na stoku... czekam na Was!

*Janusz Szemborski*

ZAPRASZAMY  
DO TRENTINO!

Instruktorzy



**1 Val di Sole - Madonna di Campiglio**  
Najbardziej prestiżowy i jeden z najpopularniejszych rejonów narciarskich w Dolomitach.  
str. 24

**2 Passo Tonale - Ponte di Legno**  
Najwyżej położony ośrodek, dzięki wiecznym śniegom na lodowcu można tu jeździć prawie cały rok.  
str. 34

**3 Fai della Paganella - Andalo**  
Ośrodki doskonale wkomponowane w dziewiczy krajobraz Dolomitów. Prowadzimy tu kursy narciarskie.  
str. 38

**4 Folgaria - Fiorentini - Lavarone**  
To przepięknie położony ośrodek narciarski w południowo-wschodniej części Trentino, należący do konsorcjum Skirama – Adamello Brenta. Prowadzimy tu kursy narciarskie.  
str. 44

**5 Polsa - San Valentino**  
To ośrodki idealnie nadające się do szkolenia i wyjazdów rodzinnych. Prowadzimy tu kursy narciarskie.  
str. 51

**6 Monte Bondone**  
"Alpe di Trento" to jedna z pierwszych, historycznych zimowych stacji narciarskich w regionie Trentino, gdzie w połowie lat 30 powstał oficjalnie pierwszy w Trentino wyciąg, słynny "slittone".  
str. 42

**7 Val di Fassa**  
Jedna z najpiękniejszych dolin w Dolomitach znajduje się tu dużo szerokich i długich tras oraz słynna Sella Ronda.  
str. 6

**8 San Martino di Castrozza - Passo Rolle**  
Włosi mówią, że tu urodziła się zima, przepiękny region – park narodowy – z nowoczesnymi trasami narciarskimi.  
str. 17

**9 Tre Valli**  
Region ten jest położony w sercu Dolomitów Trentino i Veneto, słynie z mega trasy „Love Skitour” – „SkiTour dell’Amore” – „Trasa Miłości”, która prowadzi przez najciekawsze miejsca regionu.  
str. 10

**10 Val di Fiemme - Obereggen**  
Rejon narciarski dla wszystkich, posiadający mnóstwo tras narciarskich o różnej trudności.  
str. 13

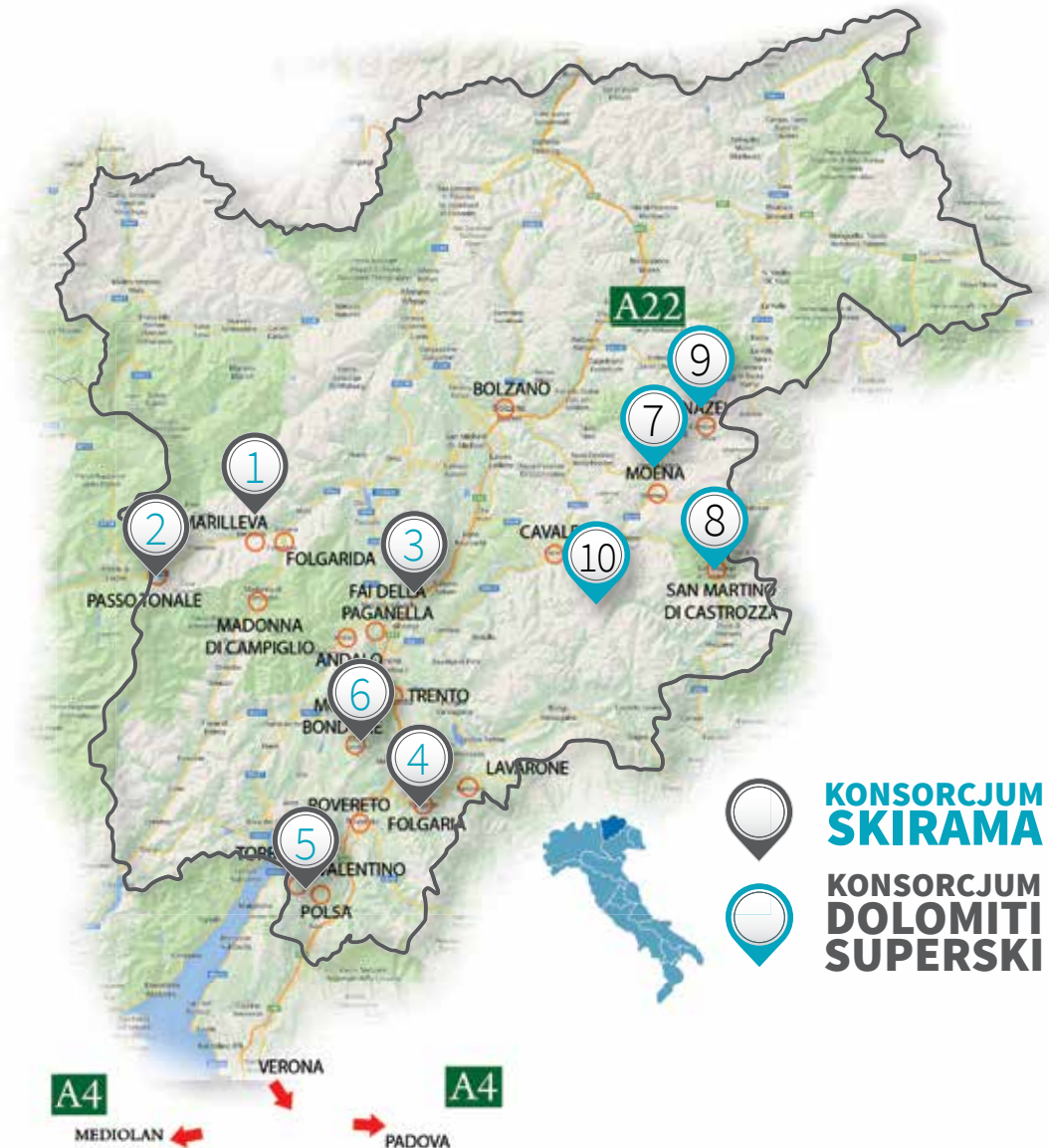

# KONSORCJUM DOLOMITI SUPERSKI

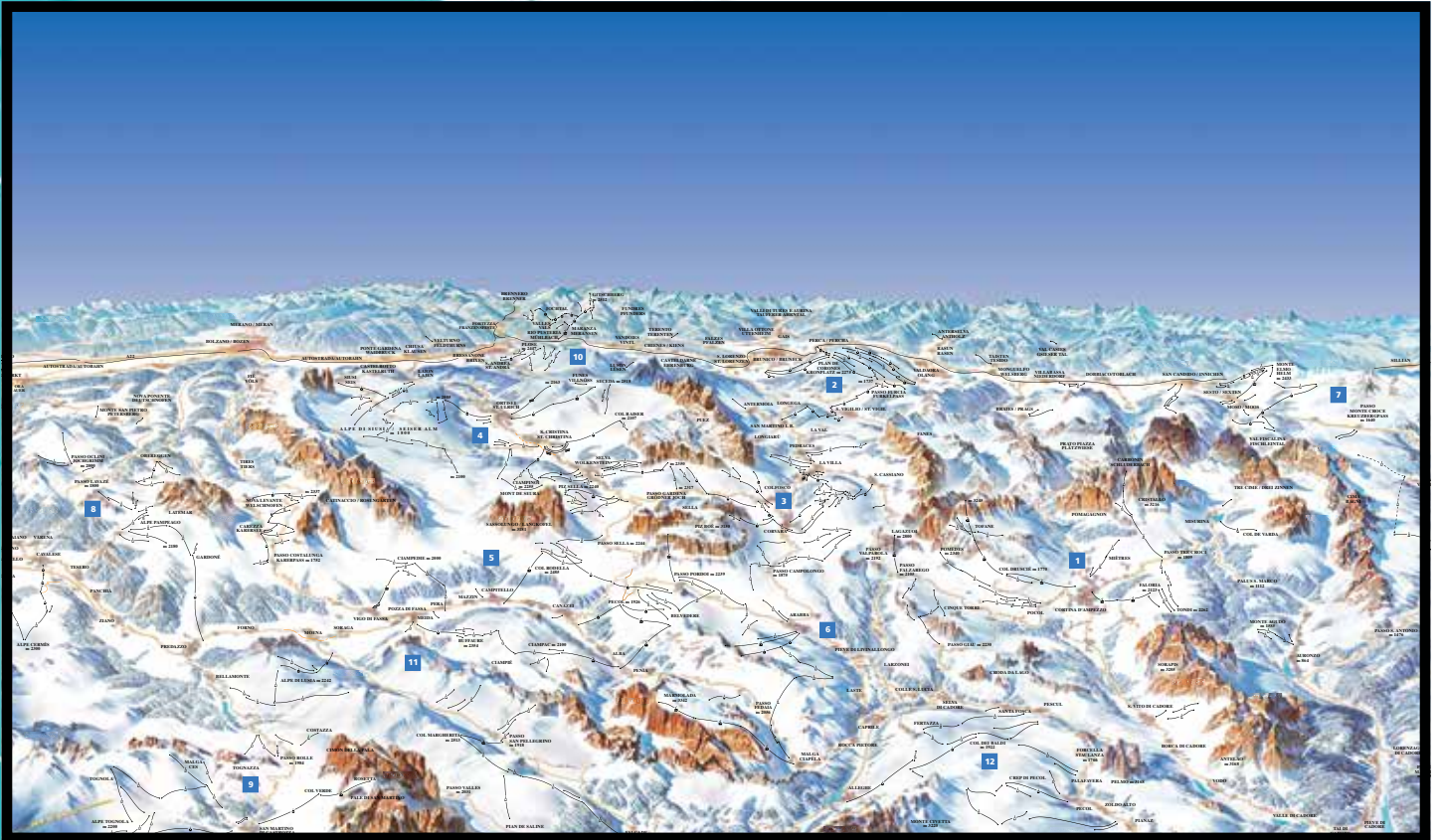

**Dolomiti Superski** to największy na świecie archipelag narciarski. W ramach tego samego karnetu skipass można korzystać z ponad 1200 km tras narciarskich oraz 450 wyciągów.

Cena 6-dniowego skipassu wynosi:

**304 €** (23.12.2018 - 06.01.2019, 03.02.2019 - 16.03.2019),

**273 €** (07.01.2019 - 02.02.2019, 17.03.2019 – koniec sezonu),

**243 €** (30.11.2018 - 22.12.2018).

# VAL DI FASSA



**Val di Fassa** to jedyna w swoim rodzaju dolina otoczona naturalną rzeźbą górską, uznana przez architekta francuskiego Le Corbusier jako najpiękniejsze dzieło natury na świecie. Region ten skupia w sobie 7 najbardziej prestiżowych ośrodków narciarskich w Europie. Popularny tour Sella Ronda, który właśnie w Canazei lub Campitello bierze swój początek, przemierza dziennie w dwóch kierunkach ponad 12 tys. narciarzy. Ośrodek ten łączy się z 4 dolinami dookoła masywu Sella dając łącznie ponad 500 km tras narciarskich z pełną gwarancją śniegu. W sezonie 2015/16 została oddana jedna z najnowocześniejszych kolei linowych Alba - Col dei Rossi, a w nadchodzącym sezonie dołączy nowa kolej, nanowszej generacji, pierwsza tego rodzaju w świecie, Doppelmayr D-Line, co dodatkowo ułatwi swobodne poruszanie się na odcinku Alba-Ciampac.

Cena 6-dniowego skipassu wynosi:

**274 € Silver\*/265 €** (23.12.2018 - 06.01.2019, 03.02.2019 - 16.03.2019),

**247 € Silver\*/ 238 €** (07.01.2019 - 02.02.2019, 17.03.2019 – koniec sezonu),

**219 € Silver\*/212 €** (30.11.2018 - 22.12.2018).

\*Silver umożliwia korzystanie z nartostrad położonych w Dolnie Fiemme, Fassa, Tre Valli i San Martino di Castrozza (w sumie 390km tras)



# Val di Fassa

## Hotel Avisio\*\*\*

(Soraga di Fassa)



**Położenie:** przy przystanku skibus, 4,5 km od kolejki Alpe Lusia i 5 km od kolejki Buffaure w Pozza di Fassa.

**Pokoje:** 1, 2, 3, 4 – osobowe.

**Infrastruktura:** centrum wellness (basen kryty, sauna, łaźnia turecka, siłownia, jacuzzi), restauracja, bar, stuba, mini club dla dzieci, świetlica z TV-sat, winda, garaż podziemny, parking. Pokoje w roku 2017 zostały kompletnie odrestaurowane, posiadają balkon, tv sat, sejf, łazienki z kabiną prysznicową lub wanną i suszarką do włosów. Hotel dysponuje usługą shuttle service do wyciągów i z powrotem.

W cenie za pobyt zawarte jest korzystanie z centrum wellness, jeden raz w tygodniu kolacja regionalna, podwieczorek w godz. 16<sup>00</sup>-17<sup>30</sup> i kolacja sylwestrowa. Dopłata do pokoju jednoosobowego 10 €/doba. Dopłata do pokoju dwuosobowego używanego przez jedną osobę 20 €/doba. Zniżki na trzecie i czwarte łóżko w pokoju 2-osobowym: dzieci do 2 lat -gratis, dzieci 3-6 lat -50%, dzieci 7-12 lat -30%, 13 lat i starsi -15%. Formuła rodzinna 2+2=3 kwoty pełne (dotyczy dzieci do lat 12 w pokoju z rodzicami). Małe zwierzęta i garaż 5€/doba (prosimy zgłaszać przy rezerwacji). Podatek klimatyczny 1,30€/osoba/doba. Od opłaty zwolnione są osoby poniżej 14 roku życia. Check in: po godz. 16<sup>00</sup>, check out: do godz. 10<sup>00</sup>.

### Cena tygodniowego pobytu za osobę ze śniadaniem i obiadową kolacją w pokoju 2-osobowym:

Zima 2018/2019	CLASSIC	SUITE
24.11-22.12	476 €	546 €
22.12-29.12	611 €	681 €
26.12-06.01	735 €	805 €
06.01-26.01	476 €	546 €
26.01-02.03	518 €	588 €
02.03-09.03	595 €	665 €
09.03-30.04	476 €	546 €

## Hotel Ciamol \*\*\*

(Fontanazzo)



**Położenie:** 900 m od kolejki Col Rodella.

**Pokoje:** 2, 3, 4 – osobowe.

**Infrastruktura:** sauna fińska, sauna turecka, winda, restauracja, parking, garaż, bar, Pokoje z prysznicem, suszarka do włosów posiadają balkon, tv sat, sejf, telefon oraz łącza internet. Hotel słynie z dobrej kuchni prowadzonej przez właściciela.

Zniżki na 3. i 4. łóżko w pokoju 2-osobowym: dzieci 0-2 10€/doba, 2-6 lat -50%, 6-10 lat -30%, 10-12 -20% powyżej 12 lat -10%. Dopłata do pokoju 1-osobowego: 10€/dzień. Check in po godzinie 14<sup>00</sup>, check out do godziny 10<sup>00</sup>. Do zapłaty na miejscu ostatniego dnia pobytu podatek klimatyczny.

### Cena tygodniowego pobytu za osobę ze śniadaniem i obiadową kolacją w pokoju 2-osobowym:

Zima 2018/2019	
01.12-22.12	420 €
22.12-29.12	529 €
26.12-06.01	581 €
06.01-09.02	420 €
09.02-16.03	441 €
16.03-07.04	420 €

## Hotel San Nicolò \*\*\*

(Pozza di Fassa)



**Położenie:** 20 m od kolejki, 50 m od stoku oświetlanego.

**Pokoje:** 1, 2, 3, 4 – osobowe.

**Infrastruktura:** centrum wellness (solarium, sauna fińska i turecka, jacuzzi), sala konferencyjna, restauracja, bar, depozyt nart ogrzewany, winda, parking, garaż, infrastruktura dla niepełnosprawnych. Pokoje posiadają balkon, tv sat, sejf.

Zniżki na 3. i 4. łóżko w pokoju Junior Suite i family: dzieci do 3 lat gratis, 4-6 lat - 50%, 7-10 lat - 30%, powyżej 11 lat - 10%. Korzystanie z wellness center (sauna fińska, turecka, jacuzzi) zawarte w cenie pobytu. Check in od 14<sup>00</sup>, check out do 11<sup>00</sup>. Obowiązkowa opłata klimatyczna do uregulowania na miejscu ostatniego dnia pobytu.

### Cena tygodniowego pobytu za osobę ze śniadaniem:

Zima 2018/2019	standard (1 os.)	junior suite	family suite
01.12-22.12	427 €	406 €	427 €
22.12-29.12	490 €	441 €	476 €
26.12-06.01	630 €	595 €	616 €
06.01-09.02	441 €	420 €	434 €
09.02-09.03	490 €	441 €	476 €
09.03-16.03	441 €	420 €	434 €
16.03-07.04	427 €	406 €	427 €

*Daj się uwieść szlachetnej rozkoszy Dolomitów*

# Borgo dei Posseri

Borgo dei Posseri  
loc. Pozzo Basso I  
38061 Ala (TN), Italia  
tel./fax +390464671899  
info@borgodeiposseri.com  
www.borgodeiposseri.com

# Val di Fassa

## Al Sole \*\*\*S Hotel Resort

(Canazei)



**Położenie:** w centrum miejscowości, 500m od kolejki gondolowej Col dei Rossi, na nartach można zjechać pod hotel.

**Pokoje:** 2, 3, 4-osobowe.

**Infrastruktura:** posiada nowoczesne centrum SPA AquaVitalis (basen dla dzieci i dorosłych, łaźnia turecka, siłownia, sala fitness, solarium), miniclub dla dzieci, garaż, depozyt nart. Pokoje wyposażone są w sejf, tv-sat, suszarkę do włosów, balkon.

Korzystanie z basenu i centrum SPA oraz depozytu nart w cenie. Formuła rodzinna w pokoju typu Suite dla rodziców z dziećmi: 2+2=3 kwoty pełne, 2+1=2,5 kwot pełnych. Dzieci do 2 lat w pokoju z rodzicami zawsze gratis. Jedno dziecko od 2 - 8 lat w pokoju z rodzicami gratis, wyjątek w terminie 26.12-06.01 - 50% zniżki, 8 lat i więcej -50%. Dopłata do pokoju 2-osobowego używanego przez jedną osobę +25%, w terminie 19.12-05.01 i 09.02-09.03 +50%. Check-IN: 15<sup>00</sup>-18<sup>00</sup>, check-OUT: 7<sup>30</sup>-10<sup>00</sup>. Hotel nie przyjmuje zwierząt. Turnusy: sob-sob (chyba że zaznaczono inaczej). Obowiązkowa opłata za miejsce garażowe: 10 €/doba. Do zapłaty na miejscu podatek klimatyczny.

### Cena tygodniowego pobytu za osobę w pokoju 2-osobowym ze śniadaniem:

Zima 2018/2019	pok. 2/3 os.	Family Suite 2/4 os.
08.12-15.12	427 €	560 €
19.12-26.12 (śr-śr)	567 €	714 €
26.12-02.01 (śr-śr)	1092 €	1386 €
02.01-05.01 (3 noce)	384 €	480 €
05.01-19.01	427 €	560 €
19.01-09.02	483 €	588 €
09.02-09.03	623 €	798 €
09.03-16.03	483 €	588 €
16.03-30.03	427 €	560 €

## Al Sole \*\*\*S Clubresidence

(Canazei)



**Położenie:** w centrum miejscowości, 500m od kolejki, na nartach można zjechać pod hotel.

**Apartamenty:** 2, 3, 4-osobowe.

**Infrastruktura:** posiada nowoczesne centrum wellness AquaVitalis (basen dla dzieci i dorosłych, łaźnia turecka, siłownia, sala fitness, solarium), miniclub dla dzieci, garaż, depozyt nart. Apartamenty wyposażone są w sejf, tv-sat, suszarkę do włosów, zmywarkę do naczyń, kuchenkę mikrofalową i balkon.

Na miejscu należy obowiązkowo wpłacić kaucję 200 € oraz wykupić Princess Card: 22 €/doba za apartament 2-/4-osobowy. Zestaw dziecięcy gratis: kołyska, stolik do przewijania, fotelik dziecięcy i podgrzewacz do butelek z mlekiem (prosimy komunikować podczas rezerwacji apartamentu). W cenie Princess Card zawarte są: pościel, podwójny zestaw ręczników, TV sat, zużycie prądu i wody, sprząatanie końcowe i ścierki kuchenne. Pozostawienie w czystości aneksu kuchennego (zmycie naczyń, lodówki i kuchenki palnikowej) oraz wyniesienie śmieci\* należy do obowiązku klienta. \*W regionie Trentino obowiązuje sortowanie śmieci. Check IN: 15<sup>00</sup>-18<sup>00</sup>, check OUT: 7<sup>30</sup>-10<sup>00</sup>. Rezydencja nie przyjmuje zwierząt. Obowiązkowe turnusy: sob-sob (chyba że zaznaczono inaczej). **Przy zamówieniach składanych do 31.10.2018 zniżka early booking 10%.** Do opłaty na miejscu podatek klimatyczny. Opis apartamentów:

**SUPERIOR** - 2 pokoje, dla 2/4 osób (salon z aneksem kuchennym i ze składanym łóżkiem małżeńskim oraz sypialnia z łóżkiem małżeńskim lub z dwoma łóżkami pojedynczymi), balkon, łazienka z prysznicem.

**PRESTIGE** - 2 pokoje, dla 2/4 osób (salon z aneksem kuchennym i ze składanym łóżkiem małżeńskim oraz sypialnia z łóżkiem małżeńskim lub dwoma łóżkami pojedynczymi), balkon, w łazience hydromasaż.

### Cena tygodniowego pobytu za apartament:

Zima 2018/2019	SUPERIOR	PRESTIGE
08.12-15.12	1043 €	1127 €
19.12-26.12 (śr-śr)	1092 €	1169 €
26.12-02.01 (śr-śr)	2905 €	3108 €
02.01-05.01 (3 noce śr-sob)	885 €	972 €
05.01-19.01	1043 €	1127 €
19.01-09.02	1309 €	1393 €
09.02-09.03	1519 €	1638 €
09.03-16.03	1092 €	1169 €
16.03-30.03	1043 €	1127 €



# TRE VALLI



**Region Tre Valli** to ośrodki narciarskie Alpi di Lusia, Passo S. Pellegrino Falcade położone nieopodal miejscowości Moena. Region ten jest położony w sercu Dolomitów, regionów Trentino i Veneto. W rejonie znajduje się 100 kilometrów doskonale przygotowanych stoków położonych na wysokości od 1200 do 2550 metrów. Nowoczesny system naśnieżania daje gwarancję śniegu przez cały sezon. Tre Valli słynie z mega trasy „Love Skitour – SkiTour dell’Amore – Trasa miłości”, która prowadzi przez najciekawsze miejsca regionu.

Cena 6-dniowego skipassu wynosi:

**274 € Silver\*/255 €** (23.12.2018 - 06.01.2019, 03.02.2019 - 16.03.2019),

**247 € Silver\*/229 €** (07.01.2019 - 02.02.2019, 17.03.2019 – koniec sezonu),

**219 € Silver\*/204 €** (30.11.2018 - 22.12.2018).

\*Silver umożliwia korzystanie z nartostrad położonych w Dolnie Fiemme, Fassa, Tre Valli i San Martino di Castrozza (w sumie 390km tras)



# Tre Valli

## Hotel Adler Family\*\*\*\* & Wellness

(Moena)



**Położenie:** w centrum miejscowości, 5 km od kolejki Alpe Lusia ,

**Pokoje:** 1, 2, 3, 4 – osobowe.

**Infrastruktura:** posiada nowoczesne centrum wellness AquaVitalis (basen dla dzieci i dorosłych, sauna, łaźnia turecka, siłownia, sala fitness, solarium), sala zabaw dla dzieci, winda, garaż, depozyt nart. Wszystkie pokoje wyposażone są w sejf, tv-sat-plazma, mini-barek, w łazience suszarka do włosów, balkon.

Korzystanie z basenu i centrum SPA oraz depozytu nart w cenie. Formuła rodzinna w pokoju typu Suite dla rodziców z dziećmi: 2+2=3 kwoty pełne, 2+1=2,5 kwot pełnych. Dzieci do 2 lat w pokoju z rodzicami zawsze gratis. Jedno dziecko od 2 do 8 lat w pokoju z rodzicami gratis, wyjątek w terminie 26.12-06.01 –50% zniżki, 8 lat i więcej -50%. Dopłata do pokoju 2-osobowego używanego przez jedną osobę +25%, w terminie 19.12-05.01 i 09.02-09.03 +50%. Check-IN: 15<sup>00</sup>-18<sup>00</sup>, check-OUT: 7<sup>30</sup>-10<sup>00</sup>. Hotel nie przyjmuje zwierząt. Obowiązkowe turnusy: sob-sob (chyba że zaznaczono inaczej). Garaż na zapytanie 10€/doba, miejsce parkingowe 5€/doba. **Przy zamówieniach do 31.10.2018 zniżka early booking -10%.** Do zapłaty na miejscu ostatniego dnia pobytu podatek klimatyczny.

### Cena tygodniowego pobytu za osobę w pokoju 2-osobowym ze śniadaniem:

Zima 2018/2019	Family Suite
08.12-15.12	420 €
19.12-26.12 (śr-śr)	469 €
26.12-02.01 (śr-śr)	770 €
02.01-05.01 (3 noce)	258 €
05.01-19.01	420 €
19.01-09.02	469 €
09.02-09.03	532 €
09.03-16.03	469 €
16.03-30.03	420 €

## Adler Family\*\*\*\* & Wellness Clubresidence

(Moena)



**Położenie:** w centrum miejscowości, 5 km od kolejki Alpe Lusia

**Apartamenty:** 1, 2, 3, 4, 5, 6, 7 – osobowe.

**Infrastruktura:** posiada nowoczesne centrum wellness AquaVitalis (basen dla dzieci i dorosłych, sauna, łaźnia turecka, siłownia, sala fitness, solarium), sala zabaw dla dzieci, winda, garaż, depozyt nart. Apartamenty wyposażone są w sejf, tv-sat-plazma, zmywarkę, kuchenkę mikrofalową, suszarkę do włosów, balkon.

Zestaw dziecięcy gratis: kołyska, stolik do przewijania, fotelik dziecięcy i podgrzewacz do butelek z mlekiem (prosimy komunikować podczas rezerwacji apartamentu). W dniu przyjazdu należy obowiązkowo wpłacić kaucję w wysokości 200 € i wykupić Princess Card: 22 €/doba/apartament 4-osobowy i 30 €/doba/apartament 5-/6-osobowy. W cenie Princes Card zawarte są: pościel i podwójny zestaw ręczników, tv-sat-sky, zużycie prądu i wody, sprzątanie końcowe oraz ścierki kuchenne. Pozostawienie w czystości aneksu kuchennego oraz wyniesienie śmieci\* należy do obowiązku klienta. Garaż na zapytanie 10€/doba, miejsce parkingowe 5€/doba. Check IN: 15<sup>00</sup>-18<sup>00</sup>, check OUT: 7<sup>30</sup>-10<sup>00</sup>

Rezydencja nie przyjmuje zwierząt. Obowiązkowe turnusy: sob – sob (chyba że zaznaczono inaczej).

\*W regionie Trentino obowiązuje sortowanie śmieci. **Przy zamówieniach składanych do 31.10.2018 zniżka early booking 10%.** Do zapłaty na miejscu podatek klimatyczny ostatniego dnia pobytu.

Opis apartamentów:

**BILO** – 2 pokoje dla 4 osób; salon z aneksem kuchennym i kanapą-łóżkiem małżeńskim, sypialnia z łóżkiem małżeńskim lub z dwoma łóżkami pojedynczymi, łazienka z prysznicem, balkon.

**QUADRILO** – 4 pokoje dla 4/7 osób; salon z aneksem kuchennym i kanapą-łóżkiem małżeńskim, sypialnia z łóżkiem małżeńskim, dwa pokoje z łóżkami pojedynczymi, 2 łazienki, balkon.

### Cena tygodniowego pobytu za apartament:

Zima 2018/2019	BILO (4 os.)	QUADRILO (4/7 os.)
08.12-15.12	819 €	1309 €
19.12-26.12 (śr-śr)	1001 €	1561 €
26.12-02.01 (śr-śr)	2184 €	3668 €
02.01-05.01 (3 noce)	630 €	1065 €
05.01-19.01	819 €	1309 €
19.01-09.02	945 €	1498 €
09.02-09.03	1099 €	1785 €
09.03-16.03	945 €	1498 €
16.03-30.03	819 €	1309 €

**Ciasa Buro \*\*\***  
(Moena)



**Villa Ginestra \*\*\***  
(Moena)



**Położenie:** w centrum miejscowości, blisko przystanku skibus.  
**Apartamenty:** 4, 5, 6-osobowe.  
**Infrastruktura:** apartamenty kompletnie wyposażone, tv sat, pralka, winda, depozyt nart, parking.



**Położenie:** 500 m od przystanku skibus.  
**Apartamenty:** 4, 5, 6, 7-osobowe.  
**Infrastruktura:** pokoje z telewizorem i aneksem kuchennym, łazienka z natryskiem, parking prywatny, wypożyczalnia sprzętu.

#### Cennik 2018/2019 i uwagi do dwóch powyższych rezydencji:

W dniu przyjazdu należy obowiązkowo wpłacić kaucję w wysokości 150 €. Sprzątanie końcowe obowiązkowo: za apartament dwupokojowy 40 €, trzypokojowy 45 €, czteropokojowy 55 €. Wypożyczenie pościeli i ręczników (proszę wcześniej powiadomić o chęci ich wypożyczenia) 15 €/osoba/tydzień. Do apartamentów należy przybyć między godzinami 15<sup>00</sup> a 19<sup>00</sup>. W dniu wyjazdu apartamenty należy opuścić do godziny 10<sup>00</sup>. Sprzątnięcie kuchni i wyniesienie śmieci\* należy do obowiązku gości, gdy ten warunek nie zostanie dopełniony, dodatkowy koszt sprzątania zostanie potrącony z kaucji. \*W regionie Trentino obowiązuje sortowanie śmieci. Do zapłaty na miejscu podatek klimatyczny.

#### Cena tygodniowego pobytu za apartament:

Zima 2018/2019	BILO 4os.	TRILO 4os.	TRILO 5/6os.	QUADRILLO 6/7os.
01.12-22.12	570 €	660 €	730 €	940 €
22.12-05.01	cena na zapytanie			
05.01-02.02	585 €	675 €	740 €	950 €
02.02-09.03	675 €	780 €	870 €	1105 €
09.03-13.04	570 €	660 €	730 €	940 €

# VAL DI FIEMME OBEREGGEN



Val di Fiemme  
- Obereggen



Fiemme – Obereggen to region należący do największego archipelagu narciarskiego na świecie Dolomiti Superski. Oferuje 140 km tras narciarskich oraz 150 km tras biegowych. Stoki zjazdowe osiągają długość 5-6 km a 8 km „Olimpia” jest najdłuższą trasą w Trentino. Nie ma też problemów z wjazdem na szczyty - 53 nowoczesne wyciągi (krzeselkowe, kolejki gondolowe i kabinowe) sprawiają, że nigdy nie czeka się w kolejce. W zeszłym sezonie została oddana do użytku nowa kolejka kabinowa Ronchi -Valbona – Le Cune w ośrodku Bellamonte – Alpe Lusia, która jeszcze bardziej poprawiła przepustowość w tym okręgu. W ramach tego samego karnetu skipass można jeździć w następujących ośrodkach: **Ski Center Latemar**, **Alpe Cermis**, **Bellamonte-Alpe Lusia**, **Passo Rolle**. W miejscowości Obereggen, należącej do Ski Center Latemar, dzięki sztucznej oświetleniu z uroków narciarstwa można korzystać do późnych godzin wieczornych.

Cena 6-dniowego skipassu wynosi:

**255 €** (23.12.2018 - 06.01.2019, 03.02.2019 - 16.03.2019),

**229 €** (07.01.2019 - 02.02.2019, 17.03.2019 - koniec sezonu),

**204 €** (30.11.2018 - 22.12.2018).



## Hotel Grunwald\*\*\*\*

(Cavalese)

**Położenie:** centrum miejscowości Cavalese, 350 m od wyciągu.

**Pokoje:** 2, 3, 4 – osobowe.

**Infrastruktura:** centrum wellness (sauna, łaźnia turecka, basen), drink-bar, sala wypoczynkowo-telewizyjna, restauracja, mini-club dla dzieci. Hotel prowadzony rodzinnie, 56 pokoi urządzonych w trydenckim stylu, wyposażonych w telefon, TV, prawie wszystkie z balkonem

Check in: od 14<sup>00</sup>. Check out: do 10<sup>00</sup>. W cenie zawarte korzystanie z centrum wellness. Zniżki dla dzieci na 3° i 4° łóżko: 0-5 lat gratis, 6-12 lat -50%, 13-16 lat - 30%, 16 lat i więcej -10%. Dopłata do Kolacji Sylwestrowej 35 €/osoba, zniżki dla dzieci według zniżek hotelowych. Dopłata do pokoju 1-os.: 10 €/dzień. Dopłata do pokoju 2-os. używanego przez jedną osobę: +40%. Dozwolone małe zwierzęta 5 €/doba. Do zapłaty na miejscu podatek klimatyczny 2,50€/os./doba. Zwolnione dzieci i młodzież do lat 14. **24.01 – 28.01 Marcialonga.**



### Cena tygodniowego pobytu za osobę w pokoju 2-osobowym ze śniadaniem i obiadokolacją:

Zima 2018/2019	STANDARD
02.12-10.12	560 €
10.12-26.01	546 €
26.12-06.01	910 €
06.01-24.01	595 €
24.01-28.01	980 €
28.01-02.03	609 €
02.03-09.03	665 €
09.03-07.04	595€



## Hotel Excelsior \*\*\*\*S

(Cavalese)

**Położenie:** 700 m od kolejki, centrum Cavalese.

**Pokoje:** 1, 2, 3, 4 – osobowe.

**Infrastruktura:** centrum wellness (jacuzzi, sauna fińska, łaźnia turecka, solarium), restauracja, pizzeria, kawiarnia, drink bar, apres ski, tv-sat, garaż.

Zniżki dla dzieci na trzecie i czwarte łóżko w pokoju z rodzicami: dzieci do 5 roku życia bezpłatnie, dzieci 6-12 lat -50%, dzieci 13-15 lat -30%, osoby powyżej 16 lat -10%. Dopłata do pokoju jednoosobowego: 10€/dzień. Dopłata do pokoju 2-osobowego używanego przez jedną osobę +40%. Małe zwierzęta tylko po uprzednim zgłoszeniu: 4€/dzień. W cenie za pobyt zawarty jest drink powitalny, obfite śniadania w formie bufetu, podwieczorek przy herbatce, kolacja z trzech dań i bufet warzywny, jeden raz w tygodniu typowa kolacja regionalna, korzystanie z centrum wellness, depozyt nart, garaż i kotłownia dla dzieci. Do zapłaty na miejscu podatek klimatyczny.



### Cena tygodniowego pobytu za osobę ze śniadaniem i obiadokolacją w pokoju 2-osobowym:

Zima 2018/2019	STANDARD	Suite HUBERTUS	SUITE Z WIDOKIEM NA STOKI
01.12-22.12	490 €	560 €	658 €
22.12-06.01	644 €	714 €	812 €
06.01-22.01	455 €	539 €	630 €
22.01-09.03	532 €	602 €	707 €
09.03-23.03	490 €	560 €	658 €
23.03-06.04	455 €	525 €	630 €

# Val di Fiemme – Obereggen

## Hotel Liz\*\*\*

(Predazzo)



# NOWOŚĆ



**Położenie:** 1 km od kolejki gondolowej Latemar, 250 m od centrum Predazzo, 30m od przystanku skibus.

**Pokoje:** 2, 3, 4 – osobowe.

**Infrastruktura:** drink-bar, sala wielofunkcyjna, łączy WI-FI, restauracja, centrum spa (sauna, jacuzzi, łaźnia turecka i strefa relax). Hotel prowadzony jest rodzinnie, przy bezpośrednim kontakcie z naturą i wyjątkową panoramą rozciągającą się na łańcuch górski Lagorai. Pokoje urządzone w stylu trydenckim, wyposażone w telefon, TV-sat/sky, łazienkę z suszarką do włosów, prawie wszystkie posiadają balkon.

Check in od godz. 14<sup>00</sup>, check out do godz. 10<sup>00</sup>. Zniżki na 3. i 4. łóżko w pokoju 3/4-osobowym: dzieci 0-2 10€/doba, 2-6 lat -50%, 6-12 lat -30%, powyżej 12 lat -10%. Dopłata do pokoju 1-osobowego: 15€/dzień, do pokoju 2-os. uż. przez 1 os. +40%. Do zapłaty na miejscu podatek klimatyczny 2€/os./doba. Zwolnione z opłaty osoby do lat 14. Hotel przyjmuje małe zwierzęta domowe 5€/doba, garaż 35€/tydzień. Korzystanie z centrum wellness bezpłatne.

### Cena tygodniowego pobytu za osobę z HB w pokoju 2-osobowym

Zima 2018/2019	STANDARD
08.12-22.12	385 €
22.12-29.12	455 €
26.12-06.01	525 €
06.01-03.02	385 €
03.02-09.03	420 €
09.03-23.03	385 €
23.03-07.04	350 €

## Sport Hotel Pampeago \*\*\*

(Tesero)



**Położenie:** bezpośrednio przy stokach narciarskich Pampeago.

**Pokoje:** 1, 2, 3, 4 – osobowe.

**Infrastruktura:** garaż, basen kryty, mała siłownia, sauna, łaźnia turecka, mini-club dla dzieci, dyskoteka, restauracja. Wszystkie pokoje umeblowane są w drewnie, posiadają TVsat, internet WiFi, telefon, sejf i suszarkę do włosów. W łazience prysznic. Większość pokoi z balkonem.

Dopłata do pokoju z balkonem: 10€/doba. Dopłata do pokoju 1-osobowego 10€/doba. Zniżka dla dzieci na 3<sup>o</sup> i 4<sup>o</sup> łóżko: 0-2 lata gratis, 3-7 lat -50%, 8-12 lat -30%, 13 lat i więcej -10%. Korzystanie z basenu i mini centrum spa zawarte jest w cenie pobytu. Odpłatnie masaże, bilard i internet w pokoju. Do zapłaty na miejscu ostatniego dnia pobytu podatek klimatyczny 2,00 €/osoba/doba. Od opłaty zwolnione są dzieci poniżej 14 roku życia.

### Cena tygodniowego pobytu za osobę z HB w pokoju 2-osobowym

Zima 2018/2019	STANDARD
01.12-15.12	413 €
15.12-26.12	434 €
26.12-06.01	693 €
06.01-19.01	413 €
19.01-02.03	434 €
02.03-09.03	525 €
09.03-16.03	434 €
16.03-21.04	413 €



**Położenie:** 2 km od kolejki w Cavalese, bezpłatny skibus.

**Pokoje:** 4, 5, 6, 7 – osobowe.

**Infrastruktura:** centrum SPA (basen, sauna, solarium, siłownia, łaźnia turecka, jacuzzi) w cenie, sala gier i zabaw, tv-sat, winda, restauracja, pizzeria, sala konferencyjna, sala do pingponga, parking prywatny, sala śniadaniowa, garaż, drink bar, depozyt nart, pralnia na żetony.

W dniu przyjazdu należy obowiązkowo wpłacić kaucję w wysokości 200 € i wykupić Princess Card: 22€/doba/apartament 2-4-osobowy, 30€/doba/apartament 5-osobowy. W cenie Princess Card zaścielone łóżka w dniu przyjazdu, podwójny zestaw ręczników, ścierki kuchenne, sprzątanie końcowe, możliwość korzystania z basenu, skibusów, baby club oraz zestaw dziecięcy: kołyska, stolik do przewijania, fotelik dziecięcy i podgrzewacz do butelek z mlekiem, TV-SAT-SKY. Garaż: 10€/dzień. Check IN: 15<sup>00</sup>-18<sup>00</sup>, check OUT: 7<sup>30</sup>-10<sup>00</sup>. Apartamenty przed wyjazdem należy sprzątnąć, ze szczególnym zwróceniem uwagi na aneks kuchenny (zmycie naczyń, lodówki i przyborów kuchennych) i wyniesienie śmieci\*. \*W regionie Trentino obowiązuje sortowanie śmieci. Małe zwierzęta tylko do 10kg i po wcześniejszym uzgodnieniu z Dyrekcją 10€/doba. Podatek klimatyczny do zapłaty na miejscu ostatniego dnia pobytu. **Przy zamówieniach do 31.10.2018 zniżka early booking -10%.**

Opis apartamentów:

**Studio-poddasze:** 1 pokój z aneksem kuchennym, kanapa-łóżko małżeńskie, odgródzone parawanem 2 łóżka pojedyncze, łazienka z prysznicem.

**Studio MONO:** 1 pokój z aneksem kuchennym, kanapa-łóżko małżeńskie, za rozsuwanymi drzwiami łóżko piętrowe, łazienka z prysznicem, balkon.

**Apartament 3-pokojowy:** salon z aneksem kuchennym, kanapa-łóżko małżeńskie, pokój z łóżkiem małżeńskim, pokój z łóżkiem pojedynczym, łazienka z prysznicem, balkon.

### Cena tygodniowego pobytu za apartament:

Zima 2018/2019	Studio-poddasze 2/4os.	Studio MONO 4os.	3 pokoje 5os.
08.12-15.12	385€	434€	546€
19.12-26.12	658€	735€	959€
26.12-02.01	1.183€	1.309€	2.072€
02.01-05.01 (3 noce)	252€	282€	348€
05.01-26.01	448€	490€	665€
26.01-23.02	497€	553€	721€
23.02-09.03	588€	658€	812€
09.03-16.03	448€	490€	665€
16.03-30.03	385€	434€	546€



**Położenie:** 4 km od kolejki w Cavalese

**Apartamenty:** 2, 3, 4, 5, 6 – osobowe.

**Infrastruktura:** centrum wellness (sauna, łaźnia turecka, jacuzzi), tv-sat, telefon, winda, parking prywatny, garaż.

W dniu przyjazdu należy obowiązkowo wpłacić kaucję w wysokości 100 € oraz wykupić Club Card 20€/osoba/tydzień dla osób powyżej 8 roku życia. Opłaty dodatkowe: Garaż: 40 €/tydzień. Zwierzęta niedużej wielkości: 40 €/tydzień (prosimy zgłaszać przy rezerwacji). W cenie za pobyt zawarte jest sprzątanie końcowe oraz ręczniki i bielizna pościelowa (dodatkowa wymiana ręczników i bielizny pościelowej w trakcie pobytu odpłatnie 10€/os. \*W regionie Trentino obowiązuje sortowanie śmieci. Do zapłaty na miejscu podatek klimatyczny 2,10€/osoba/dzień.

### Cena tygodniowego pobytu za apartament:

Zima 2018/2019	MONO 2/3 os.	BILO 4/5 os.	TRILO 5 os.
01.12-08.12	380 €	480 €	550 €
08.12-15.12	440 €	520 €	580 €
15.12-25.12	480 €	640 €	700 €
25.12-06.01	750 €	1200 €	1300 €
05.01-26.01	400 €	500 €	550 €
26.01-02.02	440 €	580 €	620 €
02.02-09.03	500 €	660 €	750 €
09.03-23.03	440 €	520 €	580 €
23.03-06.04	380 €	460 €	520 €



# SAN MARTINO DI CASTROZZA PASSO ROLLE



San Martino di  
Castrozza

**San Martino di Castrozza** – Passo Rolle – to region nr 9 konsorcjum Dolomiti Superski leżący w sercu Parku Narodowego „Paneveggio Pale di San Martino”, słynącego w świecie ze swych czerwonych szczytów w kształcie kulistych wież. Ta 60 km karuzela narciarska oferuje trasy zjazdowe przebiegające obok chatek górskich. Ośrodek wyposażony jest w nowoczesny system sztucznego naśnieżania, którego zasięg obejmuje 95% wszystkich tras narciarskich. Zainstalowane sztuczne oświetlenie na stoku „Colverde” pozwala na fascynowanie się białym szaleństwem do późnych godzin wieczornych. W San Martino di Castrozza znajduje się pałac sportów, lodowisko oraz kino z teatrem.

Cena 6-dniowego skipassu wynosi:

**253 €** (23.12.2018 - 06.01.2019, 03.02.2019 - 16.03.2019),

**228 €** (07.01.2019 - 02.02.2019, 17.03.2019 – koniec sezonu),

**203 €** (30.11.2018 - 22.12.2018).



# San Martino di Castrozza - Passo Rolle

TRENTINO

s.mart  
sanmartino.com

**Najpiękniejszy spektakl Dolomitów!**

# San Martino di Castrozza – Passo Rolle

## Hotel Colbricon\*\*\*\*

(San Martino di Castrozza)



**Położenie:** w centrum miejscowości, 150 m od kolejki Colverde.

**Pokoje:** 1, 2, 3, 4 – osobowe.

**Infrastruktura:** centrum SPA (minibasen-jacuzzi, sauna, bio sauna, łaźnia turecka, solarium, salon masażu, strefa relaksacyjna), restauracja, drink-bar, stuba tyrolska, winda, parking, internet WI-FI. W pokojach telefon, tv sat, minibar, sejf i suszarka do włosów.

W cenie zawarte jest korzystanie z centrum SPA Loreley (dla dorosłych i dzieci powyżej 16 roku życia). Zniżka na pokój o zmniejszonym metrażu 70 €/tydzień od cen pokoju typu Romantic. Zniżka formuła BB 105€/tydzień. Dopłata do FB 175 €/tydzień. Zniżki na trzecie i czwarte łóżko: dzieci 0-2 lata 20€/dzień, 2-8 lat -40%, 8-12 lat -30%, powyżej 12 roku życia -20%. Dopłata do pokoju dwuosobowego używanego przez 1 os. +40% Dopłata do kolacji Sylwestrowej 50€/osoba, dzieci do 12 lat 25€/osoba (napoje extra).

### Cena tygodniowego pobytu za osobę ze śniadaniem i obiademokolacją w pokoju 2-osobowym:

ZIMA 2018/2019	ROMANTIC	ELEGANCE	JUNIOR SUITE
06.12-26.12	630 €	700 €	770 €
26.12-06.01	980 €	1050 €	1120 €
06.01-10.02	630 €	700 €	770 €
10.02-10.03	700 €	770 €	840 €
10.03-31.03	630 €	700 €	770 €

## Hotel Des Alpes\*\*\*\*

(San Martino di Castrozza)



**Położenie:** w centrum miejscowości, 100 m od kolejki Colverde.

**Pokoje:** 1, 2, 3, 4 – osobowe.

**Infrastruktura:** centrum SPA (minibasen, sauna, biosauna, łaźnia turecka, hydromasaż, siłownia, solarium, salon masażu, kąpiel relaks), restauracja, drink-bar, sala telewizyjna, sala dla palących, internet poit, winda, parking, garaż, sala zabaw dla dzieci. W pokojach telefon, tv sat, sejf, mini-barek, w łazience prysznic i suszarka do włosów.

W cenie zawarte jest korzystanie z centrum SPA (tylko osoby powyżej 14 roku życia). Dopłata do pokoju 1-osobowego Comfort +15€/doba. Zniżki na trzecie i czwarte łóżko: dzieci 0-2 lata -60%, 3-7 lat -40%, 8-12 lat -30%, powyżej 12 roku życia -10%. Parking niestrzeżony gratis, garaż płatny 15€/doba lub 70€/tydzień. Check IN: po godzinie 16<sup>00</sup>, check OUT: do godziny 10<sup>00</sup>. Hotel przyjmuje zwierzęta do 4/5kg tylko po uprzednim uzgodnieniu z Dyrekcją 5€/dzień.

### Cena tygodniowego pobytu za osobę w pokoju 2 -os. z HB:

ZIMA 2018/2019	COMFORT/ FAMILY ROOM	SUPERIOR	SUITE	TOP SUITE
09.12-19.12	455 €	525 €	560 €	700 €
19.12-26.12	700 €	770 €	805 €	945 €
26.12-02.01	1050 €	1120 €	1155 €	1295 €
29.12-02.01(4 noce)	760 €	800 €	820 €	900 €
02.01-06.01(4 noce)	700 €	750 €	775 €	875 €
06.01-03.03	560 €	630 €	665 €	805 €
03.03-10.03	700 €	770 €	805 €	945 €
10.03-24.03	560 €	630 €	665 €	805 €

## Hotel Cima Rosetta \*\*\*S

(San Martino di Castrozza)

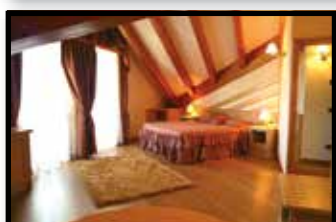

**Położenie:** w centrum miejscowości.

**Apartamenty:** 1, 2, 3, 4, – osobowe.

**Infrastruktura:** centrum SPA (basen, sauna, bio sauna, łaźnia turecka, siłownia, solarium, salon masażu, kąpiel relaks), restauracja, drink-bar z tarasem panoramicznym, winda, parking, sala zabaw dla dzieci. W pokojach telefon, tv sat, internet WiFi, sejf i suszarka do włosów.

Zniżki na trzecie i czwarte łóżko: dzieci 0-3 lata -50%, 4-12 lat -30%, 13 lat i więcej -10%. Dopłata do pokoju 2-osobowego używanego przez 1 osobę +50%. Korzystanie z centrum wellness zawarte w cenie, kolacja sylwestrowa 50€/osoba dorosła. Szlafrok, kłapki i czepek płatne dodatkowo. Podatek klimatyczny do opłacenia ostatniego w recepcji hotelowej, zwolnione dzieci i młodzież do lat 14.

### Cena tygodniowego pobytu za osobę w pokoju 2 -os. z HB:

ZIMA 2018/2019	CLASSIC	COMFORT	ELEGANCE	DELUXE
21.12-26.12(4 noce)	340 €	380 €	420 €	440 €
26.12-06.01	910 €	980 €	1050 €	1085 €
06.01-27.01	490 €	560 €	630 €	665 €
27.01-24.02	525 €	595 €	665 €	700 €
24.02-10.03	560 €	630 €	700 €	735 €
10.03-24.03	525 €	595 €	665 €	700 €

## NOWOŚĆ



**Hotel Plank \*\*\***  
(San Martino di Castrozza)

**Położenie:** 5 min. od centrum miejscowości, kilka kroków od stoku dla początkujących i 10 min. pieszo od wyciągu Ces.

**Pokoje:** 1, 2, 3, 4, 5-osobowe

**Infrastruktura:** minicentrum SPA (sauna, łaźnia turecka, siłownia, kąpiel relaks), restauracja, drink-bar, garaż i skiroom ogrzewany, winda, parking, sala zabaw dla dzieci. W pokojach telefon, barek, tv sat/sky, internet WiFi, sejf i suszarka do włosów.

Zniżki na trzecie i czwarte łóżko: dzieci 0-2 lata 15€/doba, dzieci 3-7 lat -50%, dzieci 8-12 lat -20%, powyżej 12 roku życia -10%. Formuła rodzinna 2+2=3 kwoty pełne (dotyczy dzieci do lat 12 przebywających w pokoju z rodzicami), 2+1=2,5 kwoty pełnej. Nie dotyczy okresu 28.12-06.01. Doplata do pokoju 2-osobowego używanego przez jedną osobę +20%. Garaż 55€/tydzień lub 10€/doba. Doplata do FB 70€/tydzień. Korzystanie z centrum wellness, internet WiFi oraz 2 wycieczki pieszo na raketkach śnieżnych z przewodnikiem górskim zawarte są w cenie pobytu. Obowiązkowy podatek klimatyczny 1,50€/osoba/doba do zapłaty w recepcji ostatniego dnia pobytu. Od opłaty zwolnione są osoby poniżej 14 roku życia.

### Cena tygodniowego pobytu za osobę ze śniadaniem i obiadową kolacją w pokoju 2-osobowym:

ZIMA 2018/2019	Standard
16.12-23.12	420€
23.12-28.12(5 nocy)	325€
28.12-06.01	735€
06.01-10.02	385€
10.02-17.03	413€
17.03-31.03	385€



**Relais Club Residence \*\*\***  
(San Martino di Castrozza)

**Położenie:** przy stoku dla początkujących, 600 m od kolejki gondolowej, 150 m od przystanku skibus.

**Apartamenty:** 2, 3, 4, 5, 6-osobowe

**Infrastruktura:** tv-sat-sky, telefon, winda, sejf, kuchenka mikrofalowa, sala do zabaw ze stołem tenisowym, miejsce parkingowe, możliwość korzystania z basenu, centrum wellness i animacji w pobliskim Sporting Club Residence.

W dniu przyjazdu należy obowiązkowo wpłacić kaucję w wysokości 200€ i wykupić Princess Card: 22 €/doba/apartament 2-/4-osobowy, 30 €/doba/apartament 5-/6-osobowy. W cenie zawarte są: pościel, ręczniki, sprzątanie końcowe. Pozostawienie w czystości aneksu kuchennego oraz wyniesienie śmieci\* należy do obowiązku klienta. \* W regionie Trentino obowiązuje sortowanie śmieci. Garaż 10€/doba. Check IN 15<sup>00</sup>-18<sup>00</sup>, check OUT: 7<sup>30</sup>-10<sup>00</sup>. Rezydencja przyjmuje małe zwierzęta do 10kg tylko po uprzednim zgłoszeniu, 10€/doba. **Przy zamówieniach do 31.10.2018 zniżka early booking -10%.**

Opis apartamentów:

**MONO** – pokój dzienny z aneksem kuchennym i kanapą-łóżkiem małżeńskim, dodatkowo łóżko rozkładane dla jednej osoby, łazienka z prysznicem, taras (z wyjątkiem jednego apartamentu).

**BILO** – pokój dzienny z aneksem kuchennym i kanapą-łóżkiem małżeńskim, sypialnia z łóżkiem małżeńskim, łazienka z prysznicem, balkon (z wyjątkiem jednego apartamentu).

**TRILO** – apartament 2-poziomowy, elegancki i z pięknym widokiem. Pokój dzienny z aneksem kuchennym i kanapą-łóżkiem małżeńskim, sypialnia z łóżkiem małżeńskim, pokój dla 2 osób (2 łóżka pojedyncze, łóżko piętrowe lub łóżko małżeńskie), 2 łazienki (po jednej na każdym piętrze), balkon (z wyjątkiem jednego apartamentu). Tylko nieliczne apartamenty usytuowane są na jednym poziomie i posiadają jedną łazienkę.

### Cena tygodniowego pobytu za apartament:

ZIMA 2018/2019	MONO 2/3 os.	BILO 4/5 os.	TRILO 6 os.
08.12-15.12	420 €	560 €	742 €
19.12-26.12 (środa-środa)	623 €	847 €	1106 €
26.12-02.01 (środa-środa)	1323 €	2044 €	2793 €
02.01-05.01 (3 noce)	267 €	363 €	474 €
05.01-26.01	420 €	560 €	742 €
26.01-23.02	497 €	693 €	847 €
23.02-09.03	623 €	847 €	1106 €
09.03-30.03	420 €	560 €	742 €



# San Martino di Castrozza – Passo Rolle

## Aparthotel Sporting Club\*\*\*

(San Martino di Castrozza)



**Położenie:** 200 m od kolejki Colverde, 100 m od przystanku skibus.

**Pokoje:** 1, 2, 3, 4 – osobowe.

**Infrastruktura:** centrum SPA (basen, sauna, solarium), sala do zabaw ze stołem tenisowym, winda, sejf w recepcji, miejsce parkingowe, ogrzewany depozyt nart, pralnia na żetony. Wszystkie pokoje posiadają balkon i wyposażone są w sejf, telefon, TV-sat, mini barek, suszarkę do włosów. Wspaniałe widoki na Dolomity!

Obowiązkowe turnusy sob.-sob. (chyba że zaznaczono inaczej). Korzystanie z centrum SPA oraz depozytu nart w cenie. Formuła rodzinna w pokoju typu Suite dla rodziców z dziećmi: 2+2=3 kwoty pełne, 2+1=2,5 kwot pełnych. Dzieci do 2 lat w pokoju z rodzicami zawsze gratis. Jedno dziecko od 2 do 8 lat w pokoju z rodzicami gratis, wyjątek w terminie 26.12-06.01 -50% niżki, 8 lat i więcej -50%. Parking niestrzeżony gratis, garaż płatny: 10€/doba. Check IN: 15<sup>00</sup>-18<sup>00</sup>, check OUT: 7<sup>30</sup>-10<sup>00</sup>. Hotel przyjmuje zwierzęta do 10kg tylko po uprzednim zgłoszeniu, 10€/doba. Dopłata do pokoju 1-osobowego +25%, w terminie 19.12-05.01 i 23.02-09.03 +50% Przy zamówieniach do 31/10/2018 zniżka early booking -10%.

### Cena tygodniowego pobytu za osobę ze śniadaniem w pokoju 2-osobowym:

ZIMA 2018/2019	DOUBLE ROOM (1-3 os.)	FAMILY SUITE (2-4 os.)
08.12-15.12	357€	462€
19.12-26.12 (śr-śr)	434€	553€
26.12-02.01 (śr-śr)	728€	924€
02.01-05.01 (3 noce)	198€	258€
05.01-26.01	357€	462€
26.01-23.02	434€	553€
23.02-09.03	462€	602€
09.03-30.03	357€	462€

## Sporting Club Residence \*\*\*

(San Martino di Castrozza)



**Położenie:** 200 m od kolejki Colverde, 100 m od przystanku skibus.

**Apartamenty:** 2, 4 – osobowe.

**Infrastruktura:** centrum SPA (basen, sauna, solarium), sala do zabaw ze stołem tenisowym, winda, sejf w recepcji, tv-sat-sky, miejsca parkingowe, garaż, ski-room, pralnia na żetony. Apartamenty są w pełni wyposażone z telefonem i balkon.

W dniu przyjazdu należy obowiązkowo wpłacić kaucję w wysokości 200 € i wykupić Princes Card: 22 €/doba/apartament 2-/3-/4-osobowy. W cenie zawarte są pościel, ręczniki, sprzątanie końcowe, możliwość korzystania z basenu, sauny, łaźni tureckiej oraz zestaw dziecięcy (prosimy komunikować podczas rezerwacji): kołyska, stolik do przewijania, fotelik dziecięcy i podgrzewacz do butelek z mlekiem. Pozostawienie w czystości aneksu kuchennego i wyniesienie śmieci\* należy do obowiązku klienta. \*W regionie Trentino obowiązuje sortowanie śmieci. Parking niestrzeżony gratis, garaż płatny: 10 €/doba. Check IN: 15<sup>00</sup>-18<sup>00</sup>, check OUT: 7<sup>30</sup>-10<sup>00</sup>. Rezydencja przyjmuje zwierzęta do 10kg tylko po uprzednim zgłoszeniu, 10€/doba. Możliwość wykupienia opcji B&B. Przy zamówieniach do 31.10.2018 zniżka early booking -10%.

### Cena tygodniowego pobytu za apartament:

ZIMA 2018/2019	MONO 2/4 os.	MONO III piętro 2/4 os.	BILO 4 os.
08.12-15.12	483 €	525 €	651 €
19.12-26.12 (środa-środa)	679 €	749 €	868 €
26.12-02.01 (środa-środa)	1368 €	1883 €	2128 €
02.01-05.01 (3noce)	291 €	321 €	372 €
05.01-26.01	483 €	525 €	651 €
26.01-23.02	595 €	651 €	770 €
23.02-09.03	679 €	749 €	868 €
09.03-30.03	483 €	525 €	651 €



TRENTINO



Madonna di Campiglio  
 Pinzolo  
 Folgarida - Marilleva  
 Pejo  
 Pontedilegno - Tonale  
 Paganella Ski  
 Monte Bondone  
 Alpe Cimbra - Folgarida - Lavarone  
[www.skirama.it](http://www.skirama.it)

**SKIRAMA DOLOMITI**  
 adamello brenta  
**150** wyciągów  
**380** km tras zjazdowych

## VACATION SPECIALS WINTER 2018/19

Accommodation + Superskirama ski pass:



December 1 - 7, 2018



December 9 - 23, 2018



March 16 - 24, 2019



March 23 - 31, 2019



March 30 - End of the season, 2019

Skirama for families:



# KONSORCJUM SKIRAMA



**Konsorcjum Skirama Adamello-Brenta** to jedna z najważniejszych karuzeli narciarskich na południu Alp. Skupia w sobie 8 renomowanych ośrodków zimowych w Trentino oferujących w ramach jednego skipassu 380 km tras narciarskich i 150 nowoczesnych wyciągów. Najnowszej generacji system sztucznego naśnieżania gwarantuje idealne warunki śniegowe od listopada do kwietnia.

Cena 6-dniowego skipassu Superskirama w sezonie 2018/2019 wynosi:

**256 €** (początek sezonu – 21.12.2018, 07.01.2019 - 25.01.2019, 11.03.2019 - koniec sezonu),

**297 €** (22.12.2018 – 06.01.2019),

**292 €** (26.01.2019 - 10.03.2019).

# MADONNA DI CAMPIGLIO VAL RENDENA VAL DI SOLE



**Madonna di Campiglio - Pinzolo - Folgarida Marilleva** to największy region narciarski w Trentino, w którym każdy narciarz może zrealizować swoje marzenia o zimowym urlopie. To prawdziwy raj dla amatorów hart i snowboardu. Duże kompleksy turystyczne z doskonałą siecią wszelkiego rodzaju usług, położone w bezpośrednim sąsiedztwie wyciągów, dają możliwość doskonałej zabawy na i po nartach. W grudniu 2011 roku oddana została do użytku nowa gondola Express która połączyła stację Pinzolo z Doliną Słońca (Val di Sole) i Madonną di Campiglio tworząc w sumie ponad 150 km tras o różnych poziomach trudności.

Cena 6-dniowego skipassu **Madonna di Campiglio - Pinzolo** wynosi:

**227 €** (początek sezonu - 21.12.2018, 07.01.2019 - 25.01.2019, 11.03.2019 - koniec sezonu),

**264 €** (22.12.2018 - 06.01.2019),

**257 €** (26.01.2019 - 10.03.2019).

Cena 6-dniowego skipassu **Folgarida-Marilleva** wynosi:

**194 €** (początek sezonu - 21.12.2018, 07.01.2019 - 25.01.2019, 11.03.2019 - koniec sezonu),

**231 €** (22.12.2018 - 06.01.2019),

**221 €** (26.01.2019 - 10.03.2019).

Cena 6-dniowego skipassu **Skiarea** (Madonna di Campiglio, Pinzolo, Folgarida, Marilleva) wynosi:

**245 €** (początek sezonu - 21.12.2018, 07.01.2019 - 25.01.2019, 11.03.2019 - koniec sezonu),

**280 €** (22.12.2018 - 06.01.2019),

**287 €** (26.01.2019 - 10.03.2019).



# Madonna di Campiglio – Val Rendena – Val di Sole

## Hotel Alpen Suite \*\*\*\*\*

(Madonna di Campiglio)



**Położenie:** 350 m od kolejki Spinale, 600m od nowej gondoli Pinzolo Campiglio Express.

**Pokoje:** 1, 2, 3, 4, 5-osobowe.

**Infrastruktura:** centrum wellness (sauna fińska, łaźnia turecka, basen dla dorosłych i dzieci, hydromasaż, Alpen Beauty), drink-bar, restauracja, sala do gier i zabaw, miniclub, garaż, ogrzewany depozyt nart. W pokojach bezpłatny internet WI-FI, telefon, tv-LCD, sejf, minibarek, suszarka. Hotel posiada własny skibus.

**Rodzaje pokoi:** (nazwy pokoi pochodzą od postaci średniowiecznych umieszczonych na fasadzie Hotelu)

**Suite Folletti** - ok 38 mq. Na I piętrze. Salon, sypialnia, łazienka z oknem i prysznicem. Dla tych co cenią klasyczną elegancję. TV-LCD, TV-SAT, telefon, internet, parkiet antyalergiczny, ogrzewanie podłogowe, barek, sejf, suszarka, szlafrok.

**Suite Cavalieri** - ok 42 mq. Salon, sypialnia, łazienka z prysznicem i wanną, część z balkonem. Dla tych co cenią romantyzm. TV-LCD, TV-SAT, telefon, internet, parkiet antyalergiczny, ogrzewanie podłogowe, barek, sejf, suszarka, szlafrok, kaptcie.

**Suite Dame** - ok 45 mq. Z widokiem na Dolomity. Salon z typowym trentyńskim kominkiem, sypialnia, łazienka z prysznicem, podwojna umywalka, część z balkonem. Bogata elegancja. TV-LCD, TV-SAT, DVD, telefon, internet, parkiet antyalergiczny, ogrzewanie podłogowe, barek, sejf, suszarka, szlafrok, kaptcie.

**Suite Principi** - ok 48 mq. Z widokiem na Dolomity. Salon z typowym trentyńskim kominkiem, sypialnia, łazienka z prysznicem i owalną wanną. Harmonia i komfort. 2 telewizory TV-LCD, TV-SAT, DVD, telefon, internet, parkiet antyalergiczny, ogrzewanie podłogowe, barek, sejf, suszarka, szlafrok, kaptcie.

**Suite Principi Superior** - ok 48 mq. Na najwyższym piętrze centralnej wieży, z widokiem na Dolomity. Salon z typowym trentyńskim kominkiem, sypialnia, łazienka z prysznicem i wanną-hydromasażem. Najbardziej ekskluzywny suite. 2 telewizory TV-LCD, TV-SAT, DVD, telefon, internet, parkiet antyalergiczny, ogrzewanie podłogowe, barek, sejf, suszarka, szlafrok, kaptcie, ręcznik na basen, owoce w pokoju.

**Uwagi:** W cenie zawarte jest korzystanie z basenu, hydromasażu, sauny, łaźni tureckiej, sali gier i zabaw dla dzieci. Ponadto do dyspozycji gości: internet point, garaż, narciarnia, skibus. Zniżki na trzecie i czwarte łóżko: 0-2 lat 20€/dzień, 3-7 lat -50%, 8-12 lat -30%, od 13 lat i dorośli -20%. Obowiązkowa dopłata do kolacji Sylwestrowej 150€ osoby dorosłe, 80€ dzieci w wieku od 3 - 12 lat. Dopłata do pokoju Suite używanego przez 1 osobę +30%, w terminie 26.12-08.01 +100%. Zwierzęta po wcześniejszym powiadomieniu: 18€/dzień, tylko małe, w niektórych suitach. Na miejscu do zapłaty podatek klimatyczny. Na zapytanie oferty ze skipassem w cenie!!!

### Cena tygodniowego pobytu za osobę w pokoju 2 -os. z HB:

ZIMA 2018/2019	Folletti	Cavalieri	Dame	Principi	Principi Superior
już od	1085 €	1197 €	1344 €	1456 €	1554 €

## Hotel St. Raphael\*\*\*\*

(Madonna di Campiglio)



**Położenie:** 50 m od kolejki Pradalago

**Pokoje:** 2, 3, 4-osobowe.

**Infrastruktura:** centrum wellness (basen, sauna, łaźnia turecka, jakuzzi, solarium), restauracja, garaż. Wszystkie pokoje posiadają balkon, telefon, TV-sat, sejf, w łazienkach prysznic i suszarka do włosów, TV, sejf, minibar, radio, telefon.

Dopłata do Kolacji Sylwestrowej: 50€ osoba. Dopłata do FB: 20 € dziennie. Dopłata do pokoju 1-osobowego: 8€ dziennie. Zniżki na 3. łóżko: dzieci 0-2 lata 11€ dziennie, 3-6 lat -20%, 7 lat i więcej -10%. Garaż: 8€ dziennie. Karta Wellness 40€/osoba. Podatek klimatyczny 2,00€/osoba/doba do zapłaty na miejscu ostatniego dnia pobytu. \* w cenie zawarty jest 6-dniowy skipass Superskirama! \*\* w cenie zawarty jest 6-dniowy skipass Skiarea!

### Cena tygodniowego pobytu w hotelu za osobę z HB w pokoju 2-osobowym:

ZIMA 2018/2019	CLASSIC
02.12-22.12*	700 €
22.12-26.12 (4 noce)	420 €
26.12-06.01	1400 €
06.01-03.02	735 €
03.02-17.02	805 €
17.02-10.03	910 €
10.03-17.03	na zapytanie
17.03-07.04**	735 €





**Położenie:** na stoku, 2km od centrum Madonna di Campiglio.

**Pokoje:** 2, 3, 4, 5-osobowe.

**Infrastruktura:** centrum wellness (basen dla dorosłych, basen dla dzieci, sauna, łaźnia turecka, jacuzzi, solarium, sala relax), siłownia, sala zabaw dla dzieci, 2 restauracje, garaż, bar. Pokoje posiadają telefon, tv sat, sejf, w łazienkach prysznic i suszarka do włosów

Obowiązkowe turnusy niedziela-niedziela, chyba że zaznaczono inaczej. Check-in: od 14<sup>30</sup>. Check-out: do 10<sup>00</sup>. W cenie pobytu kolacja BN, korzystanie z centrum spa (tylko osoby powyżej 12 roku życia i obowiązek noszenia czepka). Dopłata do FB: 25€/dzień/osoba. Dopłata do pokoju 1-osobowego +50%. Dopłata do kolacji sylwestrowej z orkiestrą: 100€/osoba. Dopłata do kolacji serwowanych w typologii Classic, Dolomiti i Superior: 5€ dziennie/osoba. Zniżki na 3. 4. i 5. łóżko: dzieci 0-2 lata 50€ dziennie w terminie 29.12-07.01, 30€ w każdym innym terminie, 2-7 lat -30%, 8 lat i więcej -20%. Garaż 10€ dziennie, od 29.12 do 07.01 15€ dziennie. Hotel nie przyjmuje zwierząt. Do zapłaty na miejscu podatek klimatyczny 2,00€/osoba/dzień.

**Rodzaje pokoi:**

**CLASSIC:** 20 m<sup>2</sup>, pokój wyposażony w TV-sat, telefon, sejf, w łazience prysznic i suszarka do włosów.  
**DOLOMITI:** 22/24 m<sup>2</sup>, tradycyjny pokój dla 2 lub 4 osób, wyposażony w TV-sat, telefon, sejf, w łazience prysznic i suszarka do włosów. Większość pokoi z widokiem na Dolomiti i balkonem.

**SUPERIOR:** 22/24 m<sup>2</sup>, pokój wyposażony jest w TV-sat, telefon, sejf, w łazience wanna lub prysznic, suszarka do włosów. Większość z widokiem na Dolomiti i balkonem.

**JUNIOR SUITE:** 45/50 m<sup>2</sup>, elegancki pokój z salonem gościnnym i sypialnią, wyposażony w TV-sat, telefon, sejf, połączenie internetowe, w łazience prysznic i wanna + suszarka do włosów, balkon z widokiem na Dolomiti.

**SUITE BAITA:** 50/60 m<sup>2</sup>, 2-poziomowy pokój z dwiema łazienkami. Wyposażony jest w TV-sat, telefon, sejf, połączenie internetowe, suszarka do włosów, balkon z widokiem na Dolomiti.

**SUITE CARLO MAGNO:** 65 m<sup>2</sup>, jedyny w swoim rodzaju, z dwiema sypialniami i pokojem gościnnym, dwiema łazienkami, bogato wyposażony w mini barek, TV-sat, internet, telefon, sejf, balkon z widokiem na Dolomiti.

Cena tygodniowego pobytu za osobę z HB w pokoju 2-osobowym:

ZIMA 2018/2019	CLASSIC	DOLOMITI	SUPERIOR	JUNIOR SUITE	SUITE BAITA	SUITE CARLO MAGNO
30.12-22.12	728 €	798 €	840 €	910 €	1015 €	1155 €
22.12-29.12	840 €	945 €	1015 €	1085 €	1120 €	1190 €
29.12-06.01	1365 €	1470 €	1610 €	1855 €	2065 €	2240 €
06.01-03.02	728 €	798 €	840 €	910 €	1015 €	1155 €
03.02-24.02	805 €	875 €	945 €	1015 €	1120 €	1295 €
24.02-10.03	875 €	980 €	1015 €	1085 €	1120 €	1295 €
10.03-31.03	728 €	798 €	840 €	910 €	1015 €	1155 €



## OLIMPIONICO SPORT 2 – RENTAL SHOP

HISTORYCZNA WYPOŻYCZALNIA NART I SNOWBOARDU W SAMYM SERCU MADONNA DI CAMPIGLIO

### NOWOŚCI W SEZONIE 2018/19:

- 500 par nowych nart we wszystkich kategoriach (Top, standard, base)
- Otwarcie nowej siedziby w Vallesinella (południowa część Madonna Di Campiglio), oprócz historycznej, centralnie położonej siedziby na placu Righi
- Bezpłatny bus transfer między hotelem a wypożyczalnią przez cały sezon, również w godzinach wieczornych.



QG3 S.R.L. | Via Vallesinella, 6 | 38086 Madonna di Campiglio  
info@olimpionicosport.it | www.olimpionicosport.it | tel. +390465442310

Wypożyczalnia pracuje zgodnie z najnowocześniejszymi normami i metodologiami ISO, gwarantując maksymalne bezpieczeństwo w ustawieniu wiązań podczas zszusowania po stokach.

**RABAT**  
**20%**  
NA WYPOŻYCZENIE  
**SPRZĘTU**  
DLA WSZYSTKICH  
**KLIENTÓW**  
JANUSZSPORTS

# Madonna di Campiglio – Val Rendena – Val di Sole

## Residence Antares \*\*\*

(Madonna di Campiglio)



**NOWOŚĆ**



**Położenie:** u stóp stoku 3Tre, w niewielkiej odległości od kolejki Pradalago i 5 Laghi.

**Apartamenty:** 2, 3, 4 - osobowe.

**Infrastruktura:** apartamenty komfortowo wyposażone w TV, telefon, Łazienka z prysznicem, aneks kuchenny i balkon. Możliwość korzystania z pobliskiego centrum wellness w hotelu Miramonti (sauny, jakuzzi) oraz garaż. Do dyspozycji gości winda, drink-bar, sala zabaw, sala TV, parking.

Check in od 16<sup>00</sup> do 20<sup>00</sup>, check out od 7<sup>00</sup> do 10<sup>00</sup>. W dniu przyjazdu należy obowiązkowo wpłacić kaucję w wysokości 100€ za apartament. W cenie apartamentu zawarty jest komplet bielizny pościelowej i ręczników. Sprzątanie końcowe obowiązkowe 60€/apartament. Garaż na zapytanie 105€/tydzień (1 samochód) do zapłaty na miejscu, parking niestrzeżony gratis. Małe zwierzęta tylko po wcześniejszym ustaleniu z Dyrekcją 105€/tydzień. Wejście na SPA i sala relax w sąsiadującym hotelu Miramonti 15€/osoba. Pozostawienie czystości w kuchni i wyniesienie śmieci\* należy do obowiązku gości. \*W regionie Trentino obowiązuje sortowanie śmieci. Podatek klimatyczny do zapłaty na miejscu ostatniego dnia pobytu. Istnieje możliwość wykupienia śniadań 65€/osoba/tydzień, kolacji 210€/osoba/tydzień. Zniżki dla dzieci 0-2 lata -50%, 2-8 lat -20%.

### Cena tygodniowego pobytu za apartament:

ZIMA 2018/2019	MONO 3os.	MONO 4os.	BILO 4os.	BILO 5os.
01.12-22.12	765 €	840 €	990 €	1210 €
22.12-29.12	1223 €	1329 €	1541 €	1648 €
29.12-05.01	2285 €	2550 €	2741 €	2859 €
02.01-09.01	1609 €	1796 €	1903 €	2115 €
05.01-12.01	1223 €	1329 €	1541 €	1648 €
12.01-26.01	935 €	1041 €	1211 €	1435 €
26.01-09.02	981 €	1094 €	1269 €	1504 €
09.02-09.03	1275 €	1381 €	1594 €	1700 €
09.03-23.03	981 €	1094 €	1269 €	1504 €
23.03-30.03	935 €	1041 €	1211 €	1435 €
30.03-20.04	765 €	840 €	990 €	1210 €

## Hotel Bertelli \*\*\*\*

(Madonna di Campiglio)

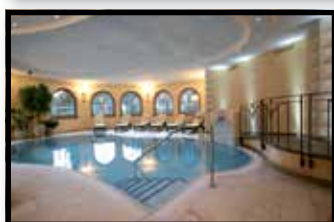

**Położenie:** przy stoku Pradalago, 300m od placu głównego miasta.

**Pokoje:** 1, 2, 3, 4-osobowe.

**Infrastruktura:** centrum wellness (basen, sauna, łaźnia turecka, hydromasaż, solarium, sala relax), Wine bar, restauracja, internet point, sala TV, garaż. Wszystkie pokoje posiadają balkon i wyposażone są w sejf, telefon, TV-sat, mini barek, suszarkę do włosów.

W cenie pobytu zawarty jest garaż, ski-room, internet Wi-Fi, korzystanie z centrum wellness, szlafrok i klapki. Zniżki na trzecie i czwarte łóżko: dzieci 0-nieukończone 2 lata gratis, 3-12 lat -20%, 12 lat i więcej -10%. Dopłata do pokoju jednoosobowego +20%. Dopłata do pokoju dwuosobowego używanego przez jedną osobę +50%. Dopłata do FB 28€/osoba/posiłek. Dopłata do pokoju SUITE +30%/osoba. Dopłata do pokoju SUPERIOR +10%/osoba. Kolacja Sylwestrowa fakultatywnie 135 €/osoba. 07<sup>30</sup>-11<sup>00</sup> śniadanie, 17<sup>00</sup>-18<sup>00</sup> tea time, 18<sup>00</sup>-19<sup>30</sup> cocktail time, 19<sup>30</sup>-21<sup>30</sup> kolacja. Do zapłaty na miejscu opłata klimatyczna.

\* w cenie zawarty jest 6-dniowy skipass Superskirama lub Skiarea pozwalający na korzystanie ze stacji: Madonna di Campiglio, Pinzolo, Folgarida Marilleva.

### Cena tygodniowego pobytu za osobę z HB w pokoju 2-osobowym:

ZIMA 2018/2019	CLASSIC
08.12-22.12*	815€
22.12-29.12	1.397€
26.12-02.01 (środa-środa)	1.533€
29.12-05.01	1.533€
05.01-26.01	896€
05.01-19.01*	999€
26.01-09.02	931€
26.01-02.02*	1.150€
09.02-09.03	994€
09.03-16.03	931€
16.03-23.03	896€
23.03-02.04	805€
23.03-02.04*	895€

## NOWOŚĆ



**Hotel Miramonti\*\*\*\***  
(Madonna di Campiglio)

**Położenie:** przy stoku 3Tre, w centrum miejscowości

**Pokoje:** 1, 2, 3, 4-osobowe.

**Infrastruktura:** centrum wellness (sauna, siłownia, sfera relax), bar, restauracja, internet point, sala TV, garaż. Wszystkie pokoje posiadają balkon, większość z widokiem na góry, wyposażone są w sejf, telefon, TV-sat, mini barek, suszarkę do włosów.

Zniżki dla dzieci do nieukończonego 2 roku życia 20€/dzień. Zniżki dla dzieci na trzecie i czwarte łóżko: 2-5 lat -40%, 6-12 lat -20%, powyżej 12 roku życia -10%. Dopłata do FB: 25 €/dzień. Dopłata do pokoju 1-osobowego Classic: 25€/dzień. Dopłata do pokoju 2-osobowego używanego przez 1 osobę: +50%. Garaż: 15€/dzień. Małe zwierzęta tylko po wcześniejszym zgłoszeniu: 15€/dzień. Do zapłaty na miejscu podatek klimatyczny. Check-in: po 17<sup>00</sup>, Check-out: do 10<sup>00</sup>.



**Cena tygodniowego pobytu za osobę z HB w pokoju 2-osobowym:**

ZIMA 2018/2019	Classic 15m <sup>2</sup>	Superior 25m <sup>2</sup>	Luxury 35/38m <sup>2</sup>	Suite Classic 70m <sup>2</sup>	Suite Deluxe 70m <sup>2</sup>
01.12-22.12	728 €	798 €	938 €	1078 €	1428 €
22.12-29.12	938 €	1008 €	1148 €	1288 €	1638 €
29.12-05.01	1638 €	1715 €	1932 €	2254 €	2667 €
05.01-12.01	994 €	1064 €	1218 €	1365 €	1743 €
12.01-26.01	798 €	868 €	1008 €	1148 €	1498 €
26.01-09.02	833 €	903 €	1043 €	1183 €	1533 €
09.02-09.03	938 €	1008 €	1148 €	1288 €	1638 €
09.03-23.03	833 €	903 €	1043 €	1183 €	1533 €
23.03-30.03	798 €	868 €	1008 €	1148 €	1498 €
30.03-20.04	728 €	798 €	938 €	1078 €	1428 €



**Hotel Ravelli Palace \*\*\*\***  
(Mezzana Marilleva)

**Położenie:** 900 m od gondoli w Marilleva 900.

**Pokoje:** 1, 2, 3, 4 - osobowe.

**Infrastruktura:** nowe centrum wellness (basen, łaźnia turecka, jacuzzi, sauna, biosauna, solarium, siłownia, SPA), bar, tawerna, sala TV, sala dla niepalących, punkt internetowy WIFI, restauracja, taras słoneczny, miniclub, garaż, parking prywatny, wszystkie pokoje wyposażone są w sejf, radio, telefon, tv oraz suszarkę do włosów w łazience.

Zniżki na trzecie i czwarte łóżko: dzieci 0-2 lata bezpłatnie, dzieci 3-5 lat -70%, dzieci 6-14 lat -50%, osoby powyżej 15 lat -30%. Dopłata do pokoju jednoosobowego: 15€/dzień. Dopłata do pokoju dwuosobowego używanego przez jedną osobę: 30€/dzień. Hotel zapewnia własny transport do wyciągu. **NOWOŚĆ!!!** W terminach 08.12-22.12, 05.01-19.01 i 16.03-13.04 (wyłącznie pobyty min. 7 nocy) oferta LOVE FOR KIDS w pokojach Mountain Alpin i Suite: jedno dziecko urodzone po 30.11.2010 gratis, drugie dziecko urodzone po 30.11.2010 -70%, Juniorzy urodzeni po 30.11.2002 -50%. Przy rezerwacjach krótszych niż 30 dni przed terminem przyjazdu oferta LOVE FOR KIDS nie jest ważna! Powyżej 14 roku życia obowiązkowy podatek klimatyczny do uregulowania w recepcji ostatniego dnia pobytu. Check in: od 14<sup>00</sup> do 21<sup>00</sup>, check out: do 10<sup>00</sup>.

**Typ pokoi:**

**HARMAONY:** romantyczne pokoje urządzone w typowo alpejskim stylu dla 1-/2-/3-/4-osób z balkonem.

**MOUNTAIN ALPIN:** pokoje dla 1-/2-/3-/4-osób urządzone wyłącznie w drewnie.

**MOUNTAIN ALPIN FAMILY:** pokoje dla 2-/3-/4-osób urządzone wyłącznie w drewnie, idealne dla rodzin.

**SUITE FAMILY:** przestrzenne 2-pokojowe dla 2-/3-/4-osób zapewniające maksymalny komfort.

**CHALET SPA SUITE:** 2-poziomowe pokoje dla 2-/3-/4-osób z widokiem na góry i z balkonem.

**Cena tygodniowego pobytu za osobę ze śniadaniem i obiadową kolacją w pokoju 2-osobowym:**

ZIMA 2018/2019	Harmony	Mountain Alpin	Mountain Alpin Family	Family Suite	Chalet SPA Suite
08.12-22.12*	600 €	642 €	677 €	747 €	852 €
22.12-29.12	696 €	758 €	807 €	880 €	1006 €
26.12-02.01	958 €	1038 €	1087 €	1164 €	1318 €
02.01-05.01 (3noce)	369 €	399 €	420 €	453 €	519 €
05.01-19.01	539 €	581 €	616 €	686 €	791 €
19.01-26.01	616 €	686 €	721 €	791 €	896 €
26.01-09.02	644 €	714 €	749 €	819 €	924 €
09.02-02.03	665 €	735 €	770 €	840 €	945 €
02.03-09.03	686 €	756 €	791 €	861 €	966 €
09.03-16.03	595 €	651 €	686 €	756 €	861 €
16.03-23.03**	744 €	800 €	835 €	905 €	1010 €
23.03-30.03**	698 €	740 €	775 €	845 €	950 €
30.03-06.04*	615 €	657 €	692 €	762 €	867 €
06.04-13.04*	649 €	705 €	740 €	810 €	915 €

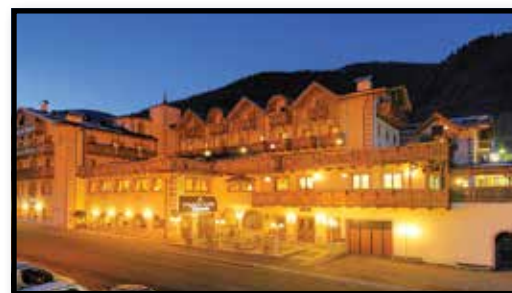

\* w cenie 6-dniowy skipass Superskirama. \*\* w cenie 6-dniowy skipass Folgaida-Marilleva.



# EXQUISITA

IN CACAO WE TRUST

Przyjedź poznać nasze specjały w naszym boutique store w Rovereto, gdzie bezpłatnie skorzystasz z degustacji odkrywając świat czekolady, jakiego nie znasz.

Produkty Exquisita znajdziesz też na naszym nowym e.commerce i możesz Ty sam zostać naszym przedstawicielem!



Rovereto (TN), Italia  
Via Felice e Gregorio Fontana, 10  
+390464420757  
info@exquisita.it  
www.exquisita.it





**Położenie:** przy wyciągu.

**Pokoje:** 1, 2, 3, 4 - osobowe.

**Infrastruktura:** Nowe centrum SPA z basenem, restauracja, bar, tawerna, sala tv, taras słoneczny, miniclub. Wszystkie pokoje są wyposażone w telefon, TV, radio, sejf oraz suszarkę do włosów w łazience.

Zniżki na trzecie i czwarte łóżko: dzieci do 0-2 lata bezpłatnie, dzieci 3-5 lat -70%, dzieci 6-14 lat -50%, osoby powyżej 15 lat -30%. Dopłata do pokoju jednoosobowego: 15 €/dzień. Dopłata do pokoju dwuosobowego używanego przez jedną osobę: 25 €/dzień. **NOWOSC!!!** W terminach 08.12-22.12, 05.01-19.01 i 16.03-06.04 (wyłącznie pobyty min. 7 nocy) oferta LOVE FOR KIDS w pokojach Easy, Easy Plus, Smart i Top: jedno dziecko urodzone po 30.11.2010 gratis, drugie dziecko urodzone po 30.11.2010 -70%, Juniorzy urodzeni po 30.11.2002 -50%. Przy rezerwacjach krótszych niż 30 dni przed terminem przyjazdu oferta LOVE FOR KIDS nie jest ważna! Powyżej 14 roku życia obowiązkowy podatek klimatyczny do uregulowania na miejscu ostatniego dnia pobytu. Check in: od 14<sup>00</sup> do 21<sup>00</sup>, check out: do 10<sup>00</sup>.

**Opis pokoi:**

**CLASSIC:** w cenie internet WiFi, korzystanie z centrum SPA i basenu, EASY: internet WiFi, korzystanie z centrum SPA i basenu, szlafrok, ski room,

**SMART:** internet WiFi, korzystanie z centrum SPA i basenu, szlafrok, kaptcie, ski room, garaż, korzystanie z mini frigo-baru (napoje bezalkoholowe),

**TOP:** internet WiFi, korzystanie z centrum SPA i basenu, szlafrok, kaptcie, ski room, garaż, korzystanie z mini frigo-baru (napoje bezalkoholowe), dodatkowo szampan w dniu przyjazdu, możliwość zamówienia śniadania do pokoju, 2 masaże 20-minutowe.

### Cena tygodniowego pobytu za osobę z HB w pokoju 2-osobowym:

ZIMA 2018/2019	CLASSIC	EASY	EASY PLUS	SMART	TOP
08.12-22.12*	544 €	614 €	656 €	705 €	775 €
22.12-29.12	590 €	655 €	694 €	751 €	821 €
29.12-05.01	795 €	872 €	907 €	956 €	1026 €
05.01-19.01	490 €	560 €	602 €	651 €	721 €
19.01-26.01	532 €	588 €	630 €	693 €	763 €
26.01-09.02	546 €	602 €	644 €	707 €	777 €
09.02-02.03	560 €	616 €	658 €	721 €	791 €
02.03-09.03	574 €	630 €	672 €	735 €	805 €
09.03-16.03	532 €	588 €	630 €	693 €	763 €
16.03-23.03**	688 €	744 €	786 €	849 €	919 €
23.03-30.03**	621 €	691 €	733 €	782 €	852 €
30.03-06.04*	559 €	629 €	671 €	720 €	790 €
06.04-13.04*	572 €	628 €	670 €	733 €	803 €

\* w cenie 6-dniowy skipass Superskirama. \*\* w cenie 6-dniowy skipass Skiarea



## NOWOŚĆ



**Położenie:** u stóp Dolomitów, w bliskiej odległości od stoków Folgarida - Marilleva.

**Pokoje:** 1-, 2-, 3-, 4 - osobowe.

**Infrastruktura:** centrum SPA (baseny dla dzieci i dorosłych, sauna, jacuzzi, solarium itd.), sala do zabaw dla dzieci, winda, miejsce parkingowe i garaż, ogrzewany depozyt nart. Wszystkie pokoje posiadają balkon i wyposażone są w sejf, telefon, TV-sat, mini barek, suszarkę do włosów.

JUNIOR ur. po 30.11.2002 BABY ur. po 30.11.2010. W cenie zawarte jest korzystanie z basenów, centrum SPA, depozytu nart, baby-klubu i skibusa. Zniżki na 3. i 4. łóżko: 0-12 miesięcy -80%, 1-2 lata -60%, 3-14 lat -40%, 15-19 lat -30%, dorośli -15%. Dopłata do pokoju Superior +20%, Suite +25%, Family +30%. Na zapytanie pakiety FreeSki z 6-dniowym skipassem w cenie. Obowiązkowa opłata klimatyczna 1,80€/doba/osoba powyżej 14 roku życia, do uregulowania na miejscu ostatniego dnia pobytu.

### Cena tygodniowego pobytu za osobę z HB w pokoju 2-osobowym:

ZIMA 2018/2019	RELAX
01.12-22.12	469 €
01.12-08.12*	595 € - os.dorośla / 410 € - junior / 280 € - baby
08.12-22.12**	581 € - os.dorośla / 390 € - junior / 280 € - baby
22.12-29.12	707 €
29.12-05.01	1008 €
05.01-12.01	511 €
05.01-12.01*	665 € - os.dorośla / 417 € - junior / 308 € - baby
12.01-02.02	560 €
02.02-09.03	616 €
09.03-16.03	511 €
16.03-13.04	469 €
23.03-30.03*	595 € - os.dorośla / 368 € - junior / 280 € - baby
30.03-06.04**	595 € - os.dorośla / 405 € - junior / 280 € - baby
06.04-13.04**	581 € - os.dorośla / 390 € - junior / 280 € - baby

\* w cenie 6-dniowy skipass Folgarida-Marilleva \*\* w cenie 6-dniowy skipass Superskirama



# Madonna di Campiglio – Val Rendena – Val di Sole

## Hotel Caminetto \*\*\*\*

(Folgarida)



**Położenie:** w centrum Folgaridy, 50 m od wyciągu.

**Pokoje:** 2, 3, 4 - osobowe.

**Infrastruktura:** odnowione centrum wellness (łaźnia turecka, sauna, biosauna, jacuzzi, solarium, siłownia, masaże oraz strefa relaksacyjna z aroma i chromoterapią), sala śniadaniowa, restauracja, bar, pub, winiarnia, sala TV-sat, salon, mini club i sala zabaw dla dzieci, winda, garaż, ogrzewany skiroom. Obiekt posiada pokoje typu Standard, Superior 19 m<sup>2</sup> oraz Junior Suite 25 m<sup>2</sup> z TV-sat, sejfem, telefonem, połączeniem internetowym, w łazience prysznic lub wanna, suszarka do włosów.

Zniżki dla dzieci na 3<sup>o</sup> i 4<sup>o</sup> łóżko: dzieci 0-2 lata gratis, dzieci 2-8 lat (ur. po 30.11.2010) -50%, 8-16 lat (ur po 30.11.2002) -30%. Dorośli na 3<sup>o</sup> i 4<sup>o</sup> łóżku -20%. Dopłata do pokoju 1-osobowego 18€/doba. Dopłata do pokoju 2-osobowego używanego przez 1 osobę 35€/doba. Dopłata do pokoju Superior 25€/doba. Dopłata do pokoju Junior Suite 43€/doba. Dopłata do FB: 20 €/osoba/dzień. Małe zwierzęta 10€/dzień (tylko po uprzednim zgłoszeniu). W cenie korzystanie z centrum SPA, szlafrok i klapki, internet WiFi, garaż, kolacja wigilijna i sylwestrowa. Powyżej 14 roku życia obowiązkowa płała klimatyczna do uregulowania na miejscu ostatniego dnia pobytu. Check-in: od godziny 14<sup>00</sup>, check-out: do godziny 10<sup>00</sup>.

### Cena tygodniowego pobytu za osobę z HB w pokoju 2-osobowym:

ZIMA 2018/2019	CLASSIC
01.12-08.12*	<b>585 € - os.dorośla / 428 € - junior / 228 € - baby</b>
08.12-22.12**	<b>530 € - os.dorośla / 404 € / junior / 210 € - baby</b>
15.12-22.12	<b>490 €</b>
22.12-29.12	<b>780 €</b>
26.12-02.01 (środa-środa)	<b>980 €</b>
29.12-05.01	<b>980 €</b>
05.01-26.01	<b>490 €</b>
26.01-09.02	<b>595 €</b>
09.02-16.02	<b>665 €</b>
16.02-09.03	<b>749 €</b>
09.03-16.03	<b>644 €</b>
16.03-23.03	<b>560 €</b>
23.03-13.04	<b>490 €</b>
30.03-06.04**	<b>545 € - os.dorośla / 419 € - junior / 210 € - baby</b>
06.04-13.04**	<b>530 € - os.dorośla / 404 € - junior / 210 € - baby</b>

\* w cenie 6-dniowy skipass Folgarida-Marilleva \*\* w cenie 6-dniowy skipass Superskirama

## Hotel Holiday \*\*\*\*

(Monclassico)



**Położenie:** 3 km od kolejki w Commezzadura.

**Pokoje:** 1, 2, 3, 4 - osobowe.

**Infrastruktura:** centrum wellness (sauna sucha, łaźnia turecka, jacuzzi i solarium), restauracja, WiFi internet przy recepcji, bar, sala do gier i zabaw, świetlica, sala tv, depozyt nart ogrzewany, parking, garaż oraz darmowy minibus dowożący gości do wyciągów. Hotel posiada 30 eleganckich pokoi z łazienkami, telefonem, TV-sat, sejfem i balkonem.

Korzystanie z centrum wellness, kolacja wigilijna i sylwestrowa, internet Wi-Fi, garaż i prywatny skibus zawarte są w cenie pobytu. Dopłata do FB: 12€/dzień. Dopłata do pokoju 2-osobowego używanego przez jedną osobę: 15€/dzień, dopłata do pokoju typu Junior Suite 13€/osoba/doba, dopłata do pokoju typu Suite 17€/osoba/doba. Zniżki dla dzieci na trzecie łóżko w pokoju dwuosobowym: dzieci do 2 lat gratis, dzieci 3-8 lat -50%, dzieci 9-12 lat -30%, dzieci powyżej 13 lat -10% (na 3<sup>o</sup> i 4<sup>o</sup> łóżku). Zniżki nie obejmują ofert FreeSki i pakietów promocyjnych. Formuła rodzinna: 2 + 2 = 3 kwoty pełne (dotyczy dzieci do lat 12 przebywających w pokoju z rodzicami, poza ofertą Free Ski i pakietów promocyjnych). Check in po godzinie 14<sup>00</sup>, check out do godziny 10<sup>00</sup>. Do zapłaty na miejscu podatek klimatyczny.

### Cena tygodniowego pobytu za osobę z HB w pokoju 2-osobowym:

ZIMA 2018/2019	STANDARD
01.12-22.12*	<b>495 €</b>
22.12-29.12	<b>483 €</b>
26.12-02.01	<b>609 €</b>
02.01-06.01 (4noce)	<b>316 €</b>
06.01-02.02	<b>413 €</b>
05.01-20.01**	<b>595 €</b>
02.01-23.02	<b>441 €</b>
23.02-09.03	<b>462 €</b>
09.03-16.03	<b>441 €</b>
16.03-koniec sezonu	<b>413 €</b>
16.03-23.03**	<b>590 €</b>
23.03-30.04**	<b>565 €</b>
30.03-06.04*	<b>510 €</b>
06.04-13.04*	<b>495 €</b>

\* w cenie 6-dniowy skipass Folgarida-Marilleva \*\* w cenie 6-dniowy skipass Superskirama

## NOWOŚĆ



### Active Hotel Garni dal Branconiere\*\*\*S (Folgarida)

**Położenie:** w niewielkiej odległości od stoku Azzurra w miejscowości Folgarida, 10km od Madonny di Campiglio.

**Pokoje:** 1, 2, 3, 4 - osobowe.

**Infrastruktura:** garaż, winda, mini-club dla dzieci, sala śniadaniowa, bar, ski-room. Wszystkie pokoje umeblowane są w drewnie, posiadają balkon, TVsat, telefon, sejf i suszarkę do włosów. W łazience prysznic. Internet Wi-Fi w pomieszczeniach ogólnodostępnych.

Check in: od 14<sup>00</sup> do 19<sup>00</sup>, check out: do 10<sup>00</sup> Dzieci do 2 lat w pokoju z rodzicami gratis. Łóżeczko turystyczne do dyspozycji. Zwierzęta niedużego pokroju (tylko po wcześniejszym uzgodnieniu z dyrektcją) 10€/doba. Garaż: 5€/doba. Dopłata do HB: 20€/osoba/posiłek, dzieci do 8 roku życia 10€/posiłek. Podatek klimatyczny do zapłaty na miejscu ostatniego dnia pobytu 1,50€/osoba/doba. Od opłaty zwolnione są dzieci i młodzież do 14 roku życia.

**Typ pokoi:**

**COMFORT:** 14 m<sup>2</sup>, posiada telefon, sejf, TV, w łazience prysznic i suszarka do włosów.

**SUPERIOR:** 18 m<sup>2</sup>, z balkonem, posiada telefon, sejf, TV, w łazience prysznic i suszarka do włosów.

**JUNIOR SUITE:** 24/27 m<sup>2</sup>, z balkonem i widokiem na góry, posiada salon z telefonem, sejfem, TV, w łazience prysznic i suszarka do włosów.

**IMPERIAL SUITE:** 30 m<sup>2</sup>, z podwójnym balkonem i widokiem na stok Azzurra, posiada salon z telefonem, sejfem, TV, w łazience prysznic i suszarka do włosów.



#### Cena tygodniowego pobytu za pokój z BB

ZIMA 2018/2019	Comfort 2os	Comfort 3os	Comfort 4os	Superior 2os	Superior 3os	Superior 4os	Junior Suite 2os	Junior Suite 3os	Junior Suite 4os
01.12-22.12	630 €	840 €	910 €	840 €	910 €	1050 €	1120 €	1260 €	1400 €
22.12-05.01	1225 €	1575 €	1785 €	1400 €	1785 €	2030 €	1575 €	1995 €	2275 €
05.01-26.01	630 €	840 €	910 €	840 €	910 €	1050 €	1120 €	1260 €	1400 €
26.01-02.03	770 €	980 €	1120 €	945 €	1190 €	1365 €	1120 €	1400 €	1610 €
02.03-13.04	630 €	840 €	910 €	840 €	910 €	1050 €	1120 €	1260 €	1400 €



### Hotel Alaska \*\*\* (Folgarida)

**Położenie:** na stoku.

**Pokoje:** 2, 3, 4 - osobowe.

**Infrastruktura:** centrum wellness (sauna i łaźnia rzymska, solarium, jacuzzi), restauracja, bar, barbeque na stoku przed hotelem, sala gier dla dzieci, sala TV, salon, winda, ogrzewany skiroom, parking, garaż. Pokoje z łazienką, telefonem oraz TV-sat, w większości z balkonem.

JUNIOR – dzieci urodzone po 30.11.2002. BABY – dzieci urodzone po 30.11.2010. Zniżki dla dzieci na 3° i 4° łóżko: dzieci do 2 lat gratis, 2-8 lat (ur. po 30.11.2010) -50%, 8-16 lat (ur. po 30.11.2002) -30%. Dorośli na 3° i 4° łóżku -20%. Dopłata do pokoju 1-osobowego 18€/doba. Dopłata do pokoju 2-osobowego używanego przez jedną osobę 30€/doba. Dopłata do pokoju Family Room 54€/doba. Dopłata do FB: 15€/osoba/dzień. Garaż na zapytanie: 7€/dzień. Zwierzęta: 10€/dzień (prosimy zgłaszać przy rezerwacji). W cenie korzystanie z sauny i łaźni, miniclub (dla dzieci od 4 do 12 lat), zniżki w restauracji „al Grill” na stoku, kolacja wigilijna i sylwestrowa. Powyżej 14 roku życia obowiązkowa opłata klimatyczna 1,50€/osoba/dzień do uregulowania na miejscu ostatniego dnia pobytu. Check-in: do godziny 17<sup>00</sup>, check-out: do godziny 10<sup>00</sup>.

#### Cena tygodniowego pobytu za osobę z HB w pokoju 2-osobowym:

Zima 2018/2019	COMFORT
01.12-08.12*	550 € - os.dorośla / 403 € - JUNIOR / 210 € - BABY
08.12-22.12**	495 € - os.dorośla / 380 € - JUNIOR / 192 € - BABY
15.12-22.12	420 €
22.12-29.12	660 €
26.12-02.01 (środa-środa)	840 €
29.12-05.01	840 €
05.01-26.01	483 €
26.01-09.02	525 €
09.02-16.02	623 €
16.02-09.03	693 €
09.03-16.03	595 €
16.03-23.03	490 €
23.03-13.04	420 €
30.03-06.04**	495 € - os.dorośla / 380 € - JUNIOR / 192 € - BABY
06.04-13.04**	510 € - os.dorośla / 394 € - JUNIOR / 192 € - BABY



\* w cenie 6-dniowy skipass Folgarida-Marilleva \*\* w cenie 6-dniowy skipass Superskirama

# Madonna di Campiglio – Val Rendena – Val di Sole

## Hotel Almazzago\*\*\*

(Commezzadura)



**NOWOŚĆ**



**Położenie:** 700m od kolejki gondolowej Daolasa.

**Pokoje:** 1, 2, 3, 4 - osobowe.

**Infrastruktura:** centrum SPA (basen, sauna, jacuzzi, solarium itd.), sala do zabaw dla dzieci, sala TV, winda, miejsce parkingowe i garaż, ogrzewany depozyt nart. Większość pokoi posiada balkon i wyposażone są w sejf, telefon, TV-sat i suszarkę do włosów.

Zniżki dla dzieci na 3° i 4° łóżko: do nieukończonego 2 roku życia gratis, 2-4 lata -50%, 5-9 lat -20%, powyżej 10 roku życia -10%. Formuła rodzinna 2+2=3 kwoty pełne (dotyczy dzieci do lat 8 w pokoju z rodzicami). W cenie za pobyt zawarta jest kolacja sylwestrowa, korzystanie z centrum spa, parking, garaż, animacja dla dzieci. Dopłata do pokoju 1-osobowego 8€/doba. Dopłata do FB 15€/posiłek/osoba. Check-in: od godziny 15<sup>00</sup>, check-out: do godziny 10<sup>00</sup>. Do zapłaty na miejscu ostatniego dnia pobytu opłata klimatyczna.

### Cena tygodniowego pobytu za osobę z HB w pokoju 2-osobowym:

ZIMA 2018/2019	CLASSIC
01.12-08.12*	518 €
08.12-22.12**	498 €
22.12-29.12	518 €
26.12-02.01 (środa-środa)	623 €
29.12-05.01	623 €
05.01-12.01*	600 €
12.01-19.01*	570 €
05.01-19.01	434 €
19.01-26.01	441 €
26.01-09.02	448 €
26.01-02.02*	619 €
09.02-09.03	469 €
09.03-30.03	434 €
30.03-14.04	420 €
16.03-23.03**	598 €
23.03-30.03**	575 €

\* w cenie 6-dniowy skipass Folgarida-Marilleva \*\* w cenie 6-dniowy skipass Superskirama

## Dolomiti Camping Village \*\*\*\*

(Dimaro)



**Położenie:** 1 km od kolejki w Commezzadura.

**Apartamenty:** 2, 3, 4 - osobowe.

**Infrastruktura:** centrum wellness z basenem o pow. 300m<sup>2</sup>, pizzeria, restauracja, sala TV, parking.

Sprzątanie końcowe, pościel i ręczniki zawarte są w cenie pobytu. Kaucja: 100 €. Dodatkowe łóżko: +20% ceny. Check-in: od godziny 15<sup>00</sup>-22<sup>00</sup>, check-out: do godziny 10<sup>00</sup>. Rezydencja nie przyjmuje zwierząt. Sprzątnięcie kuchni i wyniesienie śmieci należy do obowiązku klienta. Centrum wellness płatne dodatkowo. Istnieje możliwość wynajęcia pokoi z wyżywieniem BB lub HB. \*W regionie Trentino obowiązuje sortowanie śmieci. Obowiązkowa opłata klimatyczna do uregulowania na miejscu ostatniego dnia pobytu.

**Opis apartamentów:**

**Apartament 24m<sup>2</sup>:** 1 pokój (pokój dzienny z aneksem kuchennym), dla 2 os.

**Apartament 32m<sup>2</sup>:** 1 pokój (pokój dzienny z 2 rozkładanymi kanapami i aneksem kuchennym), dla 3 os.

**Apartament 40m<sup>2</sup>:** 3 pokoje (sypialnia z łóżkiem małżeńskim, pokój z łóżkiem piętrowym, pokój dzienny, aneks kuchenny), dla 4 os.

**Apartament 50m<sup>2</sup>:** 3 pokoje (sypialnia z łóżkiem małżeńskim, pokój z łóżkiem piętrowym, pokój dzienny, aneks kuchenny), dla 4 os.

**Bungalow:** domek 3 pokoje (sypialnia z łóżkiem małżeńskim, pokój z łóżkiem piętrowym, pokój dzienny z aneksem kuchennym), dla 4 os., 50 m<sup>2</sup>.

### Cena tygodniowego pobytu za apartament lub bungalow:

ZIMA 2018/2019	apart. 24m <sup>2</sup> (2 os.)	apart. 32m <sup>2</sup> (2/3 os.)	apart. 40m <sup>2</sup> (3/4 os.)	apart. 50m <sup>2</sup> (4 os.)	bungalow (4 os.)
08.12-22.12	490 €	560 €	665 €	735 €	805 €
22.12-29.12	630 €	805 €	980 €	1085 €	1190 €
29.12-05.01	770 €	910 €	1085 €	1260 €	1470 €
05.01-19.01	490 €	560 €	665 €	735 €	805 €
19.01-09.031	595 €	735 €	875 €	945 €	1050 €
09.03-07.04	490 €	560 €	665 €	735 €	805 €



# PASSO TONALE PONTE DI LEGNO



**Passo Tonale - Ponte di Legno** to ośrodki wchodzące w skład pasma lodowcowego Presena. Nowoczesna sieć wyciągów krzesełkowych z zaczepem automatycznym umożliwia szybkie i sprawne przemieszczanie się po ponad 100 km karuzeli narciarskiej między lodowcem, południową częścią ośrodka oraz stokami w Ponte di Legno, nie odpinając butów od nart. Nowoczesna kolej gondolowa łącząca Passo Tonale z Ponte di Legno, dała początek najdłuższej trasy w tym regionie o długości 12 km. Wysokie położenie ośrodka daje możliwość uprawiania sportów zimowych od połowy października do końca kwietnia.

**Cena 6-dniowego skipassu wynosi:**

**160 €** (27.10.2018 – 06.12.2018, 10.12.2018 – 21.12.2018, 08.04.2019 – 01.05.2019,

**229 €** (29.12.2018 – 06.01.2019),

**222 €** (07.12.2018 – 09.12.2018, 22.12.2018 – 28.12.2018, 02.02.2019 – 17.03.2019)

**192 €** (07.01.2019 – 01.02.2019, 18.03.2019 – 07.04.2019).

Passo  
Tonale



# Passo Tonale – Ponte di Legno

## Sport Hotel Vittoria \*\*\*\*

(Passo Tonale)



**Położenie:** 50 m od stoku.

**Pokoje:** 1, 2, 3, 4 - osobowe.

**Infrastruktura:** centrum SPA (basen, jacuzzi, sauna, łaźnia turecka, łaźnia rzymska, siłownia, solarium, masaże), restauracja, drinkbar, sala do gier i zabaw ze stołem bilardowym, sala tv, discopub, mini club, winda i parking prywatny, depozyt nart ogrzewany. Pokoje z tv-sat, telefonem, minibar, sejf, suszarka do włosów.

W cenie za pobyt zawarte jest korzystanie z centrum wellness, internet WiFi, mini club dla dzieci od 9<sup>00</sup> do 18<sup>00</sup>, ski room, siłownia. Jeden raz w tygodniu typowa kolacja regionalna i wyjście na raketkach śnieżnych. Dopłata do pokoju 1-osobowego +30%. Zniżki na 3<sup>o</sup> i 4<sup>o</sup> łóżko: dzieci 2-7 lat ur. po 29.11.2010r, młodzież 8-15 lat ur. po 29.11.2002r. Małe zwierzęta: 10€ dziennie (tylko po wcześniejszym zgłoszeniu). Do zapłaty na miejscu podatek klimatyczny 2,00€/osoba/doba. Check in: od 17<sup>00</sup>, check out: do 10<sup>00</sup>

### Cena 7-dniowego pobytu za osobę z HB:

Zima 2018/19	Standard			Comfort			Junior Suit			Suit		
	dorosły	2-7 lat	8-15 lat	dorosły	2-7 lat	8-15 lat	dorosły	2-7 lat	8-15 lat	dorosły	2-7 lat	8-15 lat
27.10 - 22.12	490 €	203 €	245 €	525 €	210 €	259 €	602 €	308 €	427 €	735 €	357 €	644 €
22.12 - 29.12	849 €	339 €	425 €	890 €	355 €	441 €	906 €	480 €	678 €	1085 €	544 €	764 €
29.12 - 05.01	1143 €	456 €	568 €	1181 €	473 €	591 €	1260 €	630 €	883 €	1386 €	593 €	969 €
05.01 - 19.01	623 €	253 €	323 €	661 €	268 €	331 €	740 €	370 €	520 €	866 €	434 €	606 €
19.01 - 26.01	654 €	260 €	323 €	693 €	276 €	346 €	771 €	386 €	544 €	898 €	449 €	630 €
26.01 - 09.02	678 €	268 €	339 €	716 €	284 €	355 €	795 €	394 €	559 €	921 €	456 €	646 €
09.02 - 16.02	764 €	308 €	378 €	804 €	323 €	401 €	883 €	441 €	614 €	1008 €	504 €	709 €
16.02 - 02.03	859 €	346 €	425 €	898 €	363 €	449 €	976 €	489 €	685 €	1103 €	551 €	771 €
02.03 - 09.03	883 €	355 €	441 €	921 €	370 €	449 €	976 €	489 €	685 €	1103 €	551 €	771 €
09.03 - 16.03	709 €	284 €	355 €	749 €	299 €	370 €	828 €	298 €	575 €	953 €	473 €	760 €
16.03 - 23.03	654 €	256 €	323 €	693 €	276 €	346 €	771 €	386 €	544 €	898 €	449 €	630 €
23.03 - 06.04	614 €	244 €	308 €	654 €	260 €	323 €	733 €	363 €	513 €	859 €	425 €	599 €
06.04 - 13.04	575 €	229 €	284 €	614 €	244 €	308 €	693 €	346 €	480 €	819 €	410 €	575 €
13.04 - 20.04	614 €	244 €	308 €	654 €	260 €	323 €	733 €	363 €	513 €	859 €	425 €	599 €
20.04 - 27.04	575 €	229 €	284 €	614 €	244 €	308 €	693 €	346 €	480 €	819 €	410 €	575 €

## Hotel delle Alpi\*\*\*\*

(Passo Tonale)



**Położenie:** ok. 150 metrów od wyciągu krzeselkowego.

**Pokoje:** 2, 3, 4 - osobowe.

**Infrastruktura:** nowe centrum Alps Wellness, restauracja, bar, mini club dla dzieci, garaż, parking, winda. Wszystkie pokoje posiadają TV-sat, telefon, w łazience prysznic i suszarka do włosów.

Zniżki dla dzieci do nieukończonego 2 roku życia bezpłatnie, kotyska dla dziecka na zapytanie: 12€/dzień. Zniżki dla dzieci 2 - 7 lat na trzecie i czwarte łóżko: w pokoju Comfort -50%, w pokoju Deluxe -40%, w pokoju Junior Suite -30%. Zniżki dla dzieci 8 - 11 lat na trzecie i czwarte łóżko: w pokoju Comfort -30%, w pokoju Deluxe -20%, w pokoju Junior Suite -10%. Zniżki dla dorosłych: -10% na 3. łóżko, -20% na 4. łóżko. Formuła rodzinna 2+2=3 (dotyczy dzieci do lat 12 w pokoju z rodzicami). Dopłata do pokoju 1-os. Comfort: 15€/dzień. Dopłata do pokoju 2-os. używanego przez 1 os.: +50%. Garaż: 10-14€/dzień. Małe zwierzęta tylko po wcześniejszym zgłoszeniu: 7€/dzień. Dopłata do kolacji sylwestrowej: 55€/os. Club Card upoważniająca do korzystania z centrum wellness w pokoju Comfort i Deluxe=55€/osoba, w pokoju Junior Suite zawarta jest w cenie. Do zapłaty na miejscu ostatniego dnia pobytu podatek klimatyczny. Check-in: po 17<sup>00</sup>, Check-out: do 10<sup>00</sup>.

### Cena tygodniowego pobytu za osobę w pokoju 2 - os. z HB:

Zima 2018/2019	CONFORT	DELUXE	JUNIOR SUITE FAMILY DELUXE
01.12 - 22.12	560 €	672 €	819 €
22.12 - 29.12	637 €	756 €	917 €
26.12 - 02.01	945 €	1078 €	1309 €
29.12 - 05.01	973 €	1106 €	1337 €
05.01 - 26.01	560 €	672 €	819 €
26.01 - 09.02	588 €	700 €	847 €
09.02 - 02.03	651 €	777 €	924 €
02.03 - 09.03	714 €	840 €	1001 €
09.03 - 23.03	651 €	777 €	924 €
23.03 - 27.04	560 €	672 €	819 €



**Położenie:** 150 m od stoku, centrum miasteczka.

**Pokoje:** 1, 2, 3, 4 - osobowe w stylu tyrolskim.

**Infrastruktura:** centrum SPA (basen, jacuzzi, sauna, łaźnia turecka, deszczce mgielne, seanse terapeutyczne w sianie, solarium, masaże), restauracja, drink-bar, disco – pub - taverna, sala tv, winda i parking prywatny, depozyt nart ogrzewany, garaż. Pokoje z tv-sat, telefonem, minibar, sejf, suszarka do włosów.

W cenie za pobyt: internet WiFi (password w recepcji), koktajl powitalny w sobotę wieczorem, 1 raz w tygodniu typowo regionalna kolacja Trentina, baby club dla dzieci (4-14 lat: 14<sup>30</sup> - 19<sup>00</sup>), Baby-Dance: 20<sup>30</sup> - 21<sup>30</sup> i centrum wellness (tylko dla dorosłych od niedzieli do piątku w godz. 15<sup>30</sup>-19<sup>00</sup>). Powyższe ceny dotyczą pobytu w pokoju typologii Standard. Dostępne są za dopłatą pokoje typu Junior Suite i Suite. Kotyska dla dzieci 0-2 lata: 10€/doba (wyłącznie na zapytanie), gratis gdy dzieci śpią w łóżku razem z rodzicami. Dopłata do pokoju 1-os.: 20€/doba. Garaż: 50€/tydzień lub 10€/doba. Szlafrok 10€/tydzień, obowiązkowy czepok 3,50€. Check-in: od 15<sup>00</sup>, check-out: 10<sup>00</sup>. Obowiązkowa opłata klimatyczna do uregulowania na miejscu ostatniego dnia pobytu 1,50€/osoba/doba. Od podatku zwolnione są dzieci poniżej 14 roku życia. Usługi płatne: solarium, masaże, telefon, konsumpcja napoi w barze, w restauracji i pub'ie, szlafrok. Na zapytanie pakiety promocyjne z 6-dniowym skipassem Adamelle Ski lub Superskirama.

### Cena tygodniowego pobytu za osobę ze śniadaniem i obiadową kolacją w pokoju 2-osobowym:

Zima 2018/2019	Standard				
	dorośli	dziecko do lat 8 na 3 <sup>o</sup> łóżku*	dziecko do lat 8 na 4 <sup>o</sup> łóżku*	3/4 łóżko junior 8-16 lat**	osoby powyżej 16 lat na 3 <sup>o</sup> /4 <sup>o</sup> łóżku
01.12-15.12	504 €	252 €	gratis	353 €	454 €
15.12-22.12	546 €	273 €	gratis	382 €	491 €
22.12-29.12	735 €	368 €	gratis	515 €	662 €
29.12-05.01	854 €	427 €	gratis	598 €	769 €
05.01-12.01	574 €	287 €	gratis	402 €	517 €
12.01-26.01	588 €	294 €	gratis	412 €	529 €
26.01-09.02	651 €	326 €	gratis	456 €	586 €
09.02-09.03	672 €	336 €	gratis	470 €	605 €
09.03-16.03	651 €	326 €	gratis	456 €	586 €
16.03-06.04	588 €	294 €	gratis	412 €	529 €
06.04-13.04	539 €	270 €	gratis	377 €	485 €
13.04-27.04	504 €	252 €	gratis	353 €	454 €

\* dzieci urodzone po 30.11.2010r.; \*\*dzieci urodzone po 30.11.2002r.



# Passo Tonale – Ponte di Legno

## Residence Adamello Resort\*\*\*\*

(Ponte di Legno)



**Położenie:** 150 m od wyciągu Ponte di Legno/Temù.

**Apartamenty:** 2, 4, 6 - osobowe.

**Infrastruktura:** do dyspozycji gości bar, restauracja, sala zabaw, pralnia, winda, centrum spa, ski-room, parking. Rezydencja posiada 73 apartamenty w pełni wyposażone w przybory kuchenne, z telefonem, internetem WiFi i tv-sat. Prawie wszystkie z balkonem lub tarasem.

W dniu przyjazdu należy obowiązkowo wpłacić kaucję w wysokości 100 €/apartament. Sprząatanie końcowe obowiązkowo: Mono – 40€, Bilo i Trilo – 50€, Trilo Family – 60€. Pościel, ręczniki i parking w cenie. Do apartamentu należy przybyć w godzinach 16<sup>00</sup>-19<sup>00</sup> a w dniu wyjazdu opuścić w godzinach 7<sup>00</sup>-10<sup>00</sup>. Możliwość wykupienia śniadań w formie bufetu 6€/doba lub 35€/tydzień. Małe zwierzęta do 10kg 35€/tydzień (tylko po wcześniejszym uzgodnieniu z recepcją). Pozostawienie czystości aneksu kuchennego (zmycie naczyń, kuchenki i przyborów kuchennych) i wyniesienie śmieci należy do obowiązku gości. W przypadku niedopełnienia tego obowiązku, dodatkowy koszt sprzątania w wysokości 25€ zostanie odliczony z kaucji.

**Opis apartamentów:**

**MONO** – 1-pokojowy dla 2/3 osób; pokój dzienny z aneksem kuchennym z kanapą-łóżkiem małżeńskim i fotel rozkładany dla 1 osoby, łazienka z prysznicem i suszarką do włosów.

**BILO** – 2-pokojowy dla 4 osób; pokój dzienny z aneksem kuchennym z kanapą-łóżkiem małżeńskim,

sypialnia z łóżkiem małżeńskim, łazienka z prysznicem i suszarką do włosów.

**TRILO** – 3-pokojowy dla 6 osób; pokój dzienny z aneksem kuchennym z kanapą-łóżkiem małżeńskim,

sypialnia z łóżkiem małżeńskim, pokój z łóżkiem piętrowym, łazienka z prysznicem i suszarką do włosów.

**TRILO FAMILY** – 3-pokojowy dla 6 osób; pokój dzienny z aneksem kuchennym z fotelem rozkładanym

dla 1 osoby i łóżkiem pojedynczym, 2 sypialnie z łóżkami małżeńskimi, łazienka z prysznicem i suszarką do włosów.

**Cena tygodniowego pobytu za os. w apartamencie z 6 dniowym skipassem za wyjątkiem świąt BN i NR:**

Zima 2018/2019	MONO 2 os	MONO 3 os	BILO 4 os	BILO 5 os.	TRILO 5 os.	TRILO 6 os.	TRILO FAMILY 4 os.	TRILO FAMILY 5 os.	TRILO FAMILY 6 os.
01.12-22.12	330 €	270 €	255 €	245 €	270 €	260 €	340 €	310 €	285 €
22.12-29.12	555 €	470 €	460 €	420 €	450 €	430 €	530 €	490 €	460 €
26.12-02.12*	525 €	380 €	410 €	350 €	440 €	380 €	570 €	470 €	405 €
29.01-02.01*	390 €	315 €	320 €	280 €	320 €	285 €	420 €	360 €	315 €
02.01-06.01*	350 €	270 €	250 €	210 €	260 €	230 €	340 €	285 €	250 €
06.01-12.01	440 €	370 €	350 €	330 €	360 €	340 €	440 €	400 €	370 €
12.01-19.01	520 €	420 €	400 €	370 €	405 €	380 €	500 €	450 €	420 €
19.01-26.01	540 €	445 €	420 €	390 €	430 €	405 €	520 €	460 €	430 €
26.01-02.02	600 €	480 €	470 €	440 €	465 €	440 €	555 €	500 €	470 €
02.02-09.02	650 €	530 €	500 €	470 €	500 €	470 €	590 €	530 €	490 €
09.02-23.02	690 €	570 €	540 €	495 €	530 €	495 €	630 €	570 €	530 €
23.02-02.03	660 €	550 €	520 €	475 €	520 €	475 €	610 €	550 €	510 €
02.03-09.03	600 €	500 €	470 €	440 €	480 €	450 €	570 €	510 €	480 €
09.03-16.03	550 €	460 €	430 €	400 €	440 €	415 €	530 €	480 €	450 €
16.03-23.03	500 €	410 €	390 €	360 €	405 €	380 €	490 €	440 €	410 €
23.03-30.03	450 €	370 €	350 €	315 €	360 €	340 €	445 €	400 €	370 €
30.03-06.04	440 €	360 €	330 €	300 €	350 €	330 €	440 €	390 €	360 €
06.04-13.04	410 €	330 €	315 €	290 €	330 €	310 €	410 €	370 €	340 €

\* cena za pobyt bez skipassu

# FAI DELLA PAGANELLA ANDALO



**Fai della Paganella - Andalo** to ośrodki doskonale wkomponowane w dziewiczy krajobraz Dolomitów Brenta. 70 km perfekcyjnie przygotowanych tras narciarskich (z 95% naśnieżaniem), nowoczesne wyciągi krzeselkowe i 2 gondole 8-osobowe gwarantują szybkie dotarcie na szczyt stoków. Różnorodność tras sprawia, że doskonale czują się tutaj zarówno doświadczeni i wymagający narciarze, jak i początkujący amatorzy białego szaleństwa. Najdłuższe trasy dochodzą do 5-6 km. Na terenie całego kompleksu - między poszczególnymi stokami - znajduje się kilkanaście chatek górskich, które strudżonym narciarzom oferują gorące i smaczne posiłki. W Andalo znajduje się centrum sportu, gdzie skorzystać można z nowoczesnego centrum SPA, parku wodnego i lodowiska.

Cena 6-dniowego skipassu wynosi:

**165 €** (początek sezonu – 06.12.2018, 10.12.2018 – 21.12.2018, 17.03.2019 – koniec sezonu),

**216 €** (07.12.2018 – 10.12.2018, 27.01.2019 – 09.03.2019),

**233 €** (22.12.2018 – 06.01.2019),

**185 €** (07.01.2019 – 26.01.2019, 10.03.2019 – 16.03.2019).



# Fai della Paganella – Andalo

## Piccolo Hotel Suite Resort\*\*\*\*

(Andalo)



**Położenie:** 500 m od kolejki, 10 min drogi spacerem do centrum miasteczka

**Pokoje:** 1, 2, 3, 4 - osobowe.

**Infrastruktura:** garaż, siłownia, mini-club dla dzieci, sala do czytania, restauracja. Wszystkie pokoje posiadają balkon, TV, telefon, sejf i suszarkę do włosów. Tylko niektóre pokoje posiadają podwójny balkon, minilodówkę i wannę z hydromasażem

Obowiązkowe turnusy niedziela-niedziela. Garaż, kolacja Wigilijna i kolacja Sylwestrowa wliczone są w cenę pobytu. Dopłata do FB: 9,50€ kupon na posiłek w schronisku na stoku.

Dopłata do pokoju 1-osobowego w typologii BELVEDERE +35%. Zniżka dla dzieci w pokoju typu AURORA z rodzicami: 0-1 lat gratis (fakultatywnie do dyspozycji łóżeczko 35 €/tydzień). Dzieci do nieukończonego 3 roku życia -50%, 3-10 lat -20%, 10 lat i więcej -10%. Formuła rodzinna 2+2=3 kwoty pełne (dotyczy dzieci do lat 10 w pokoju z rodzicami w typologii Aurora i Suite Armonia). W tygodniach promocyjnych: 09-23.12, 06-27.01 i 17-31.03 dziecko do lat 8 w pokoju 3-os. z rodzicami ma zapewniony pobyt bezpłatny. Do zapłaty na miejscu opłata klimatyczna.

Typ pokoi:

**BELVEDERE** z balkonem i widokiem na góry lub miasteczko, posiada telefon, sejf, TV, w łazience prysznic i suszarka do włosów.

**AURORA** przestrzenne pokoje z balkonem, telefonem, sejfem i TV. W łazience prysznic i suszarka do włosów, tylko w niektórych hydromasaż i minilodówka.

**SUITE JUNIOR** pokój z salonem, łóżka king size, balkon, telefon, sejf, TV LCD, w łazience prysznic i suszarka do włosów.

**SUITE ARMONIA** pokój z salonem, podwójny balkon, minilodówka, telefon, sejf, TV LCD, w łazience hydromasaż, tylko w niektórych pokojach sauna.

**SUITE GARDENIA** apartament z salonem, łóżka king size, taras, minibarek, dwa telewizory LCD, telefon, sejf, 6/7m łazienka.

Cena tygodniowego pobytu za osobę w pokoju 2-osobowym ze śniadaniem i obiadokolacją:

Zima 2018/2019	BELVEDERE	AURORA	JUNIOR SUITE GARDENIA	SUITE ARMONIA	SUITE GARDENIA
09.12-23.12	450 €	500 €	520 €	550 €	600 €
23.12-06.01	700 €	875 €	910 €	980 €	1050 €
06.01-03.02	480 €	550 €	580 €	610 €	640 €
03.02-10.03	550 €	600 €	630 €	650 €	680 €
10.03-17.03	480 €	550 €	580 €	610 €	640 €
17.03-31.03	450 €	500 €	520 €	550 €	600 €

## Hotel Pier \*\*\*

(Andalo)



# NOWOŚĆ



**Położenie:** 200 m od kolejki gondolowej.

**Pokoje:** 1, 2, 3, 4 - osobowe.

**Infrastruktura:** restauracja, drink bar, sala tv, depozyt nart, parking, winda, pokoje z telefonem i tarasem.

Dopłata do FB: 84€/tydzień. Zniżki na trzecie i czwarte łóżko w pokoju dwuosobowym: dzieci do 3 lat gratis, dzieci 4-7 lat -50%, dzieci 8-10 lat -30%, dzieci 11-13 lat -20%, osoby powyżej 14 lat -10%. Formuła rodzinna 2+2=3 kwoty pełne (dotyczy dzieci do lat 12 przebywających w pokoju z rodzicami). Podatek klimatyczny do zapłaty w recepcji ostatniego dnia pobytu. Od opłaty zwolnione są osoby poniżej 14 roku życia.

Cena tygodniowego pobytu za osobę w pokoju 2-osobowym ze śniadaniem i obiadokolacją:

Zima 2018/2019	Standard
08.12-22.12 Free ski*	441 €
22.12-26.12	300 €
26.12-06.01	665 €
06.01-26.01	406 €
26.01-09.02	441 €
09.02-09.03	476 €
09.03-16.03 Sun ski I*	490 €
16.03-23.03 Sun ski II*	480 €
23.03-30.03 Sun Ski III*	470 €

\*tygodnie z 6-dniowym skipassem w cenie!



**Położenie:** 200 m od kolejki gondolowej.

**Pokoje:** 1, 2, 3, 4 - osobowe.

**Infrastruktura:** restauracja, drink bar, sala tv, sala gier i zabaw ze stołem bilardowym, depozyt nart, parking, winda. 62 komfortowych pokoi z TV, telefonem, w łazience prysznic i suszarka do włosów. Wszystkie pokoje z balkonem.

Obowiązkowe turnusy: niedziela-niedziela (chyba że zaznaczono inaczej). Kolacja Wigilijna i Sylwestrowa w cenie pobytu. Zniżki na trzecie i czwarte łóżko w pokoju dwuosobowym: dzieci do lat 2 gratis (max. jedno dziecko w pokoju gratis), dzieci 3-8 lat -50%, 8-12 lat -30€, od 13 lat i więcej -20%. Dopłata do pokoju jednoosobowego 10 €/doba. \* terminy promocyjne limitowane: dzieci do lat 12 w pokoju z rodzicami gratis, max. jedno dziecko w pokoju (np. 2 os. dorosłe + 2 dzieci 0-12 lat = 2 kwoty pełne + 1gratis + 1kwota -50%). Osoby over 60 -10% zniżki od cen oficjalnych. Obowiązkowa opłata klimatyczna do uregulowania na miejscu ostatniego dnia pobytu 2€/os./doba po ukończonym 14 roku życia.



### Cena tygodniowego pobytu z HB w pokoju 2-osobowym:

Zima 2018/2019	Standard
23.12-30.12	490€
30.12-06.01	686€
06.01-20.01*	329€
20.01-10.02*	385€
10.02-24.02	406€
24.02-10.03	434€
10.03-17.03*	385€
17.03-31.03*	301€



**Położenie:** 300 m od stoku.

**Apartamenty:** 4, 5, 6, 7, 8 - osobowe.

**Infrastruktura:** apartamenty komfortowo wyposażone z telewizorem, telefonem, aneksem kuchennym, balkonem i łazienką. W kuchni znajduje się mikrofalówka i zmywarka do naczyń. Rezydencja posiada świetnie urządzone centrum wellness (sauny, jacuzzi). Ponadto do dyspozycji gości są: winda, drinkbar, sala do gier i zabaw ze stołem tenisowym, sala TV, parking prywatny, garaż.

Check in 16<sup>00</sup> - 20<sup>00</sup>, check out 7<sup>00</sup> - 09<sup>30</sup>. W dniu przyjazdu należy obowiązkowo wpłacić kaucję w wysokości 200 € za apartament. W cenie apartamentu zawarte jest sprzątnięcie końcowe, pościel i ręczniki. Wejście do centrum SPA: 13€/osoba powyżej 14 lat. Możliwość wykupienia śniadań. Garaż na zapytanie 40 €/tydzień (1 samochód) do zapłaty na miejscu, parking niestrzeżony gratis. Rezydencja nie przyjmuje zwierząt. Pozostawienie czystości w kuchni (zmycie naczyń, przyborów kuchennych, lodówki, wyniesienie śmieci\* itp) należy do obowiązku gości. \*W regionie Trentino obowiązuje sortowanie śmieci. Obowiązkowa opłata klimatyczna do uregulowania na miejscu ostatniego dnia pobytu. Od opłaty zwolnione są dzieci i młodzież poniżej 14 roku życia.



### Cena tygodniowego pobytu za apartament

Zima 2018/2019	BILO 4/5os.	TRILO 7os.	TRILO 8os.
08.12-22.12	770 €	1085 €	1225 €
22.12-26.12 (4 noce)	600 €	920 €	1000 €
26.12-02.01	1400 €	1890 €	2030 €
02.01-06.01 (4 noce)	760 €	1000 €	1040 €
05.01-26.01	770 €	1085 €	1225 €
26.01-02.02	805 €	1190 €	1330 €
02.02-09.03	840 €	1225 €	1365 €
09.03-23.03	770 €	1085 €	1225 €

# Fai della Paganella – Andalo

## Residence Casa dal Rì \*\*\*

(Fai della Paganella)



**Położenie:** 300 m od centrum, 800 m od stoku.

**Apartamenty:** 4, 5, 6, 7- osobowe.

**Infrastruktura:** apartamenty są urządzone w drewnie i posiadają: jedną lub dwie sypialnie, pokój dzienny, kuchnię z pralką, kuchenką i kuchenką mikrofalową, TV, balkon lub taras, łazienkę z suszarką do włosów. Niektóre apartamenty są przystosowane dla osób niepełnosprawnych. Rezydencja posiada także swój parking.

W dniu przyjazdu należy obowiązkowo wpłacić kaucję w wysokości 200 €. Pozostałe opłaty dodatkowe w cenie pobytu. Pozostawienie czystości w kuchni i wyniesienie śmieci\* należy do obowiązku gości, w przypadku niedopełnienia tego obowiązku, koszt sprzątnięcia (40€) zostanie odliczony z kaucji. \*W regionie Trentino obowiązuje prawo sortowania śmieci. Obowiązkowa opłata klimatyczna do uregulowania na miejscu ostatniego dnia pobytu.

### Cena tygodniowego pobytu za apartament:

Zima 2018/2019	BILO 2/4os.	TRILO 5/6os.
01.12-22.12	590 €	710 €
22.12-29.12	1350 €	1590 €
29.12-05.01	1400 €	1650 €
05.01-02.02	610 €	720 €
02.02-09.03	650 €	790 €
09.03-13.04	590 €	710 €

## Residence Diamant \*\*\*

(Andalo)



**NOWOŚĆ**



**Położenie:** 300 m od kolejki gondolowej i centrum Andalo.

**Apartamenty:** 2-, 3-, 4-, 5-, 6 - osobowe.

**Infrastruktura:** apartamenty komfortowo wyposażone z telewizorem, sejfem, telefonem, łazienką, aneksem kuchennym (zmywarka do naczyń, lodówka z małym zamrażalnikiem, kuchenka mikrofalowa). Ponadto na terenie rezydencji: łaźnia turecka i sauna, winda, parking prywatny i depozyt nart.

Check in do 17<sup>00</sup>, check out do 10<sup>00</sup>. Obowiązkowe turnusy: sobota-sobota, chyba że zaznaczono inaczej. Cena apartamentu zawiera wszystkie opłaty dodatkowe (pościel, ręczniki, sprzątnięcie końcowe). W dniu przyjazdu należy obowiązkowo wpłacić kaucję w wysokości 150€ za apartament typu Standard, 200€ za apartament typu Superior i 300€ za apartament typu De Luxe. Pozostawienie czystości w kuchni i wyniesienie śmieci\* należy do obowiązku gości. Rezydencja nie przyjmuje zwierząt dużego pokroju, małe wyłącznie po wcześniejszym uzgodnieniu z Dyrekcją. \*W regionie Trentino obowiązuje sortowanie śmieci. Podatek klimatyczny € 2,00/osoba/doba do zapłaty na miejscu ostatniego dnia pobytu. Od opłaty zwolnione są dzieci i młodzież poniżej 14 roku życia.

### Cena tygodniowego pobytu za apartament:

Zima 2018/2019	BILO 2/3os. Standard	BILO 4/5os. Standard	BILO 4/5os. Superior	BILO 5/6os. De Luxe	TRILO 6/7os. De Luxe
22.12-29.12	800 €	850/890 €	910 €	980 €	1280 €
29.12-05.01	1250 €	1410/1500 €	1600 €	1700 €	2000 €
05.01-12.01	640 €	690/720 €	760 €	840 €	1020 €
12.01-19.01	550 €	600/620 €	650 €	740 €	940 €
19.01-26.01	650 €	700/730 €	760 €	850 €	1050 €
26.01-02.02	700 €	740/780 €	800 €	900 €	1150 €
02.02-09.03	730 €	770/800 €	830 €	930 €	1200 €
09.03-16.03	550 €	600/620 €	650 €	740 €	940 €
16.03-23.03	480 €	540/570 €	600 €	630 €	780 €



# MONTE BONDONE



"Alpe di Trento" to jedna z pierwszych, historycznych zimowych stacji narciarskich w regionie Trentino, gdzie w połowie lat 30 powstał oficjalnie pierwszy w Trentino wyciąg, słynny "slittone" autorstwa Giovanni Graffer. Jest ogólnie doceniany urok tej małej, ale świetnie wyposażonej stacji zimowej. Miejsce to można praktycznie uznać za północny kraniec miasta, które leży u podnóża góry. Nowa struktura hotelowa o najwyższym standardzie jakości usytuowana wzdłuż stoku między Vaneze 1300 m n.p.m a Vazon 1650 m n.p.m. sprawia że znakomicie się tu czują rodziny i początkujący narciarze. Ośrodek dysponuje największym half pipem w Północnych Włoszech i każdego roku przyciąga najlepszych "freestylewców" z całego świata.

Cena 6-dniowego skipassu wynosi:

**188 €** (22.12.2018 - 06.01.2019),

**166 €** (26.01.2019 - 10.03.2019),

**146€** (początek sezonu – 21.12.2018, 07.01.2019 - 25.01.2019, 11.03.2019 – koniec sezonu).

Monte Bondone



# Monte Bondone

## Hotel Norge\*\*\*\*

(Norge di Monte Bondone)



# NOWOŚĆ



**Położenie:** na stoku.

**Pokoje:** 2, 3, 4 - osobowe.

**Infrastruktura:** do dyspozycji gości jest centrum wellness – basen kryty, sauna, łaźnia turecka, biosauna, solarium, deszczce emocjonalne, jacuzzi, sale masażu, garaż, restauracja, lounge bar, sala zabaw, taras, solarium. Wszystkie pokoje wyposażone są w TV plazma, telefon, mini bar, sejf. W łazience prysznic i suszarka do włosów oraz zestaw – szlafrok + klapki. Prawie wszystkie pokoje posiadają balkon.

Turnusu: sob-sob lub nd-nd. Zniżki na 3. i 4. łóżko w pokoju 2-os.: jedno dziecko do nieukończonego 8 roku życia gratis (urodzeni po 30.11.2010), drugie dziecko do nieukończonego 8 roku życia -50%, dzieci 8-16 lat (urodzeni po 30.11.2002) -30%, powyżej 16 roku życia -10%. Dopłata do pokoju 1-os.: +50%. Obowiązkowa kolacja Sylwestrowa do zapłaty w hotelu: 50€/osoba dorosła, 25€ dzieci w wieku 2-8 lat. Garaż: 5€/doba. Dopłata do FB: 18€ osoby dorosłe, dzieci do 12 lat 13€. Małe zwierzęta (do 10kg) tylko po uprzednim zgłoszeniu: 5€ dziennie. Podatek klimatyczny do zapłaty w recepcji. Od opłaty zwolnione są osoby poniżej 14 roku życia.

**Cena tygodniowego pobytu za osobę ze śniadaniem i obiadową kolacją w pokoju 2-osobowym:**

Zima 2018/2019	Comfort
01.12-23.12	445 €
22.12-06.01	775 €
05.01-20.01	459 €
19.01-03.02	519 €
02.02-10.03	599 €
09.03-17.03	519 €
16.03-24.03	459 €
23.03-07.04	445 €

## Hotel Alpine Mugon\*\*\*\*

(Vason di Monte Bondone)



**Położenie:** 150 m od stoku.

**Pokoje:** 2, 3, 4 - osobowe.

**Infrastruktura:** do dyspozycji gości jest centrum wellness – basen kryty, sauna, łaźnia turecka, solarium, siłownia, deszczce tropikalne, jacuzzi, sale masażu, garaż, restauracja, kawiarnia, drink bar, sala konferencyjna. Wszystkie pokoje wyposażone są w TV plazma, telefon, mini bar, sejf. W łazience prysznic i suszarka do włosów oraz zestaw – szlafrok + klapki. Prawie wszystkie pokoje posiadają balkon.

Turnusu: sob-sob lub nd-nd. Zniżki na 3. i 4. łóżko w pokoju 2-os.: jedno dziecko do nieukończonego 8 roku życia gratis (urodzeni po 30.11.2010), drugie dziecko do nieukończonego 8 roku życia -50%, dzieci 8-16 lat (urodzeni po 30.11.2002) -30%, powyżej 16 roku życia -10%. Dopłata do pokoju 1-os.: +50%. Obowiązkowa kolacja Sylwestrowa do zapłaty w hotelu: 50€/osoba dorosła, 25€ dzieci w wieku 2-8 lat. Garaż: 5€/doba. Dopłata do FB: 18€ osoby dorosłe, dzieci do 12 lat 13€. Małe zwierzęta (do 10kg) tylko po uprzednim zgłoszeniu: 5€ dziennie. Podatek klimatyczny do zapłaty w recepcji. Od opłaty zwolnione są osoby poniżej 14 roku życia.

**Cena tygodniowego pobytu za osobę ze śniadaniem i obiadową kolacją w pokoju 2-osobowym:**

Zima 2018/2019	Comfort
01.12-23.12	445 €
22.12-06.01	775 €
05.01-20.01	459 €
19.01-03.02	519 €
02.02-10.03	599 €
09.03-17.03	519 €
16.03-24.03	459 €
23.03-07.04	445 €



**Położenie:** w centrum Vason, 20m od wyciągu.

**Pokoje:** 1, 2, 3, 4 - osobowe.

**Infrastruktura:** pokoje z balkonem i widokiem na góry, drewniana podłoga, w łazienkach prysznic, wyposażone są w telefon, TV, mini barek i suszarkę do włosów. Bezpłatny parking, restauracja, internet WIFI, możliwość korzystania z centrum Spa w pobliskim hotelu Alpine Mugon.

Turnusy: sob-sob. lub nd-nd. Zniżki na trzecie i czwarte łóżko w pokoju 2-os.: jedno dziecko do nieukończonego 8 roku życia gratis (urodzeni po 30.11.2010), drugie dziecko do nieukończonego 8 roku życia -50%, dzieci 8-16 lat (urodzeni po 30.11.2002) -30%, powyżej 16 roku życia -10%. Dopłata do pokoju 1-os.: +30%. Możliwość korzystania z basenu i centrum SPA w hotelu Alpine Mugon: 8€ osoba dorosła, 5€ dzieci 2-8 lat. Garaż: 5€/doba (w hotelu Alpine Mugon). Dopłata do FB: 15€ osoby dorosłe, dzieci do 12 lat 10€. Małe zwierzęta (do 10kg) po uprzednim zgłoszeniu: 5€ dziennie. Podatek klimatyczny do zapłaty w recepcji. Od opłaty zwolnione są osoby poniżej 14 roku życia.

**Cena tygodniowego pobytu za osobę ze śniadaniem i obiadową kolacją w pokoju 2-osobowym:**

Zima 2018/2019	Classic
01.12-23.12	356 €
22.12-06.01	620 €
05.01-20.01	367 €
19.01-03.02	415 €
02.02-10.03	479 €
09.03-17.03	415 €
16.03-24.03	367 €
23.03-07.04	356 €



# FOLGARIA FIORENTINI LAVARONE



## IMPIANTI / ANLAGEN / LIFTS

- 1 Costa - Moreta
- 2 Doaso della Madonna
- 3 Ortlesino - Sommo Alto
- 4 Francolini - Sommo Alto
- 5 Baby Fondo Grande
- 6 Fondo Grande - Sommo Alto
- 7 Fondo Grande - Martinella
- 8 Serrada - Martinella
- 9 Fondo Piccolo - Cima Spill
- 10 Fondo Piccolo - Trugalet
- 11 Fondo Piccolo - Cargaone
- 12 Fondo Piccolo - Cengio rosso
- 13 Baby Doppio Fondo Piccolo
- 14 Fondo Piccolo - Piuat
- 15 Sciolvia Piuat
- 16 Malga Piovonetta - Termental
- 17 Malga Piovonetta - M. Pioverna
- 18 Val delle Lanze - Costa d'Agra
- 19 3 Sassi - Monte Coston
- 20 Coston - Monte Coston
- 21 Coston
- 22 Fiorentini

## PISTE / PISTEN / SLOPES

- 1 Maseo Spilzi
- 2 collegamento Mora-Costa
- 3 collegamento Mora-Ortlesino
- 4 Doaso della Madonna I
- 5 Doaso della Madonna II
- 6 Ortlesino
- 7 Stella d'Italia
- 8 Francolini
- 9 variante Francolini
- 10 Baby Fondo Grande
- 11 Sallziona
- 12 Panoronica
- 13 Martinella Nord / Agonistica
- 14 Pra Grant
- 15 Serrada
- 16 Staloni Tofl
- 17 coll. Martinella-Fondo Piccolo
- 18 coll. Fondo Piccolo-Fondo Grande
- 19 Cima Spill
- 20 Trugalet
- 21 Cargaone
- 22 Cengio Rosso
- 23 Malings Park
- 24 Passo Coe
- 25 Baby Fondo Piccolo
- 26 Rainer
- 27 variante Rainer
- 28 Piuat
- 29 Piuat - Bus de la Nef
- 30 Lella
- 31 Strafespion
- 32 Bersaglieri
- 33 Skiweg Mirtillo Nero
- 34 Ribes Rosso
- 35 Steinbock
- 36 Doaso del Gallo
- 37 Fiorentini
- 38 Larici
- 39 Jussak Snowpark

Folgaria



**Folgaria – Fiorentini – Lavarone** to przepięknie położony ośrodek narciarski w południowo-wschodniej części Trentino, należący do konsorcjum Skirama-Adamello Brenta. Od 2010 roku karuzela narciarska Ski Tour dei Forti zainwestowała ponad 40 mln. Euro w nową infrastrukturę łącząc się z ośrodkiem narciarskim Fiorentini (region Veneto), co zwiększyło liczbę tras narciarskich do ponad 100 km. Wszystkie stoki narciarskie zaopatrzone są w nowoczesny systemem sztucznego naśnieżania i posiadają zróżnicowany stopień trudności. 21 wyciągów (w większości krzeselkowych), dzięki którym w ciągu godziny na szczyty stoków trafia 40 tys. narciarzy, usatysfakcjonuje nawet najbardziej wybrednych amatorów białego szaleństwa. Uroczę miasteczko Folgaria leżące bezpośrednio przy karuzeli „Ski tour” oferuje szeroką bazę noclegową, pałac sportów z lodowiskiem i basenem oraz rozrywkę, kulturę i doskonałą kuchnię. Od sezonu 2015-16 został rozszerzony zasięg ważności 6 dniowego skiapass-a Skitour dei Forti dając możliwość odwiedzenia po 1 dniu pobliskich stacji Paganella i Monte Bondone.

Cena 6-dniowego skipassu Skitour dei Forti wynosi :

**168 €** (początek sezonu – 21.12.2018, 07.01.2019 - 25.01.2019, 11.03.2019 – koniec sezonu),

**198 €** (26.01.2019 - 10.03.2019),

**213 €** (22.12.2018 - 06.01.2019).



Loc. Stella d'Italia, 1, 38064 Folgaria TN, Włochy  
tel +39 0464 721374, [info@rifugiostelladitalia.com](mailto:info@rifugiostelladitalia.com)  
[www.rifugiostelladitalia.com](http://www.rifugiostelladitalia.com)

REGIONALNE KOLACJE, PRZY MUZYCE, OGNISKU  
W WYJĄTKOWEJ ALPEJSKIEJ ATMOSFERZE

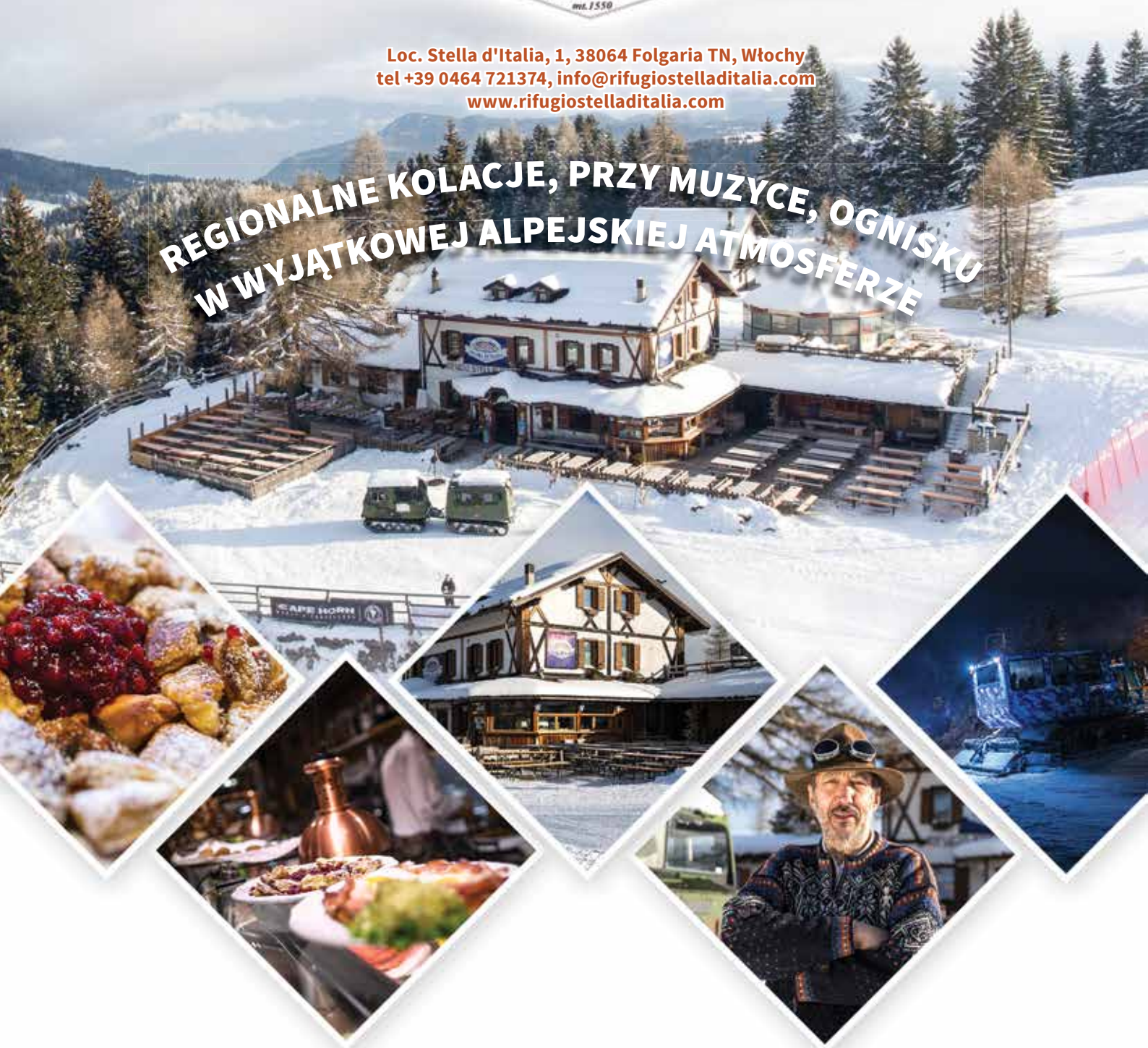

**Stella d'Italia** - chata gastronomiczna, leżąca centralnie w samym sercu karuzeli narciarskiej, prowadzona przez legendarną rodzinę Rech, reprezentowaną przez kultowego Claudio. Podczas sezonu zimowego właściciel organizuje regionalne kolacje przy muzyce, ognisku w wyjątkowej atmosferze alpejskiej, Wielkim zainteresowaniem cieszy się wycieczka nocna ratrakim gąsienicowym, za pomocą którego goście są dowożeni z parkingu na Fondo Grande do chatki i odwiezieni po imprezie z powrotem. Miejsce, gdzie znużony narciarz/turysta znajdzie odpoczynek i posili się smacznymi, regionalnymi potrawami.

# Folgaria – Fiorentini – Lavarone

## Golf Hotel \*\*\*\*

(Costa di Folgaria)



**Położenie:** bezpośrednio przy stoku.

**Pokoje:** 1, 2, 3, 4 - osobowe.

**Infrastruktura:** centrum Wellness (sauna, łaźnia turecka, solarium, deszczowe tropikalne, basen kryty, sale masażu, siłownia), restauracja, kawiarnia, drink bar, sala konferencyjna, garaż, parking. Każdy z pokoi wyposażony jest w: balkon, telefon, suszarkę do włosów, sejf, tv sat, minibar.

W dniu przyjazdu należy obowiązkowo wykupić Club Card za kwotę 25€/osoba/tydzień, dzieci 2-11 lat 15€/tydzień. Karta umożliwia korzystanie z wszystkich dobrodziejstw hotelu (basen, sauna, siłownia, itp.) oraz animacji. Pokoje Superior przewidziane są dla rodzin 3/4 osobowych. Dopłata do pokoju Family min 4os. W cenie za pobyt zawarty jest obiad BN, kolacja sylwestrowa, kolacja regionalna raz w tygodniu, 3 wieczory muzyczne, animacja dla dzieci od 4 do 12 lat, parking. Płatne extra: masaże, Wi-Fi, solarium. Zniżki na 3° i 4° łóżko w pokoju Superior i Family: dzieci 2-11 lat gratis, 12 lat i starsi -50%. Kołyska: 8€/dzień. Małe zwierzęta: 140€/tydzień. Garaż: 35€/tydzień. Do zapłaty na miejscu ostatniego dnia pobytu podatek klimatyczny € 2,00/osoba/doba. Dzieci do lat 14 zwolnieni są od opłaty. Przy zamówieniach do 30.11.2018 zniżka early booking -5%.

### Cena tygodniowego pobytu ze śniadaniem i obiadową kolacją za osobę w pokoju 2-osobowym:

Zima 2018/2019	Standard (tylko pokoje 2-os.)	Superior	Family
22.12-29.12	546€	602€	658€
29.12-05.01	854€	910€	966€
05.01-12.01	455€	511€	567€
12.01-26.01	476€	532€	588€
26.01-02.03	560€	616€	672€
02.03-09.03	574€	630€	686€
09.03-30.03	455€	511€	567€

## Hotel Luna Bianca \*\*\*S

(Folgaria)

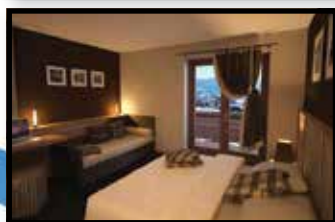

**Położenie:** w centrum miejscowości, 3 km od stoku.

**Pokoje:** 1, 2, 3, 4 - osobowe.

**Infrastruktura:** centrum SPA (sauna, deszczowe emocjonalne, łaźnia turecka solarium, Jacuzzi panoramiczne, salon masażu), restauracja, kawiarnia z kominkiem, drink-bar, sala zabaw dla dzieci, internet point, winda, parking, w pokojach telefon, tv sat, sejf, frigo-bar, internet Wi-Fi i suszarka do włosów.

Zniżki na trzecie i czwarte łóżko w pokoju: -dzieci do nieukończonego 3 roku życia 70€/tydzień, -dzieci od 3 do nieukończonego 12 roku życia -40%, -powyżej 12 lat -10%. Dopłata do pokoju jednoosobowego: +25%. Dopłata do pokoju dwuosobowego używanego przez jedną osobę: +50%. Wellnes card 40 €/tydzień, 7€/dzień fakultatywnie. Napoje do posiłków płatne extra. Check in: po godz. 15<sup>00</sup>, check out: do godz. 10<sup>00</sup>. Obowiązkowa opłata klimatyczna do uregulowania na miejscu ostatniego dnia pobytu.

### Cena tygodniowego pobytu za osobę ze śniadaniem i obiadową kolacją w pokoju 2-osobowym:

Zima 2018/2019	Standard
02.12-30.12	525 €
30.12-06.01	880 €
06.01-12.01 (6 nocy)	408 €
12.01-26.01	476 €
26.01-23.02	525 €
23.02-09.03	560 €
09.03-07.04	455 €



## Hotel Eghel \*\*\*

(Costa di Folgaria)

**Położenie:** 400 m od wyciągu, kilka metrów od przystanku skibus, 800m od centrum Folgaria.

**Pokoje:** 1, 2, 3, 4, 5 - osobowe.

**Infrastruktura:** basen, centrum SPA, restauracja, drink bar, sala tv, parking, winda, pokoje z sejfem, telefonem, TV, w łazience prysznic i suszarka do włosów.

Zniżki na trzecie i czwarte łóżko w pokoju dwuosobowym: dzieci do nieukończonego 2 roku życia 12€/doba, dzieci od 2 do nieukończonego 12 roku życia -40%, osoby powyżej 12 lat -10%. Formuła rodzinna 2+2=3 kwoty pełne (dotyczy dzieci do lat 12 w pokoju z rodzicami). Dopłata do pokoju 1-osobowego +20%. Dopłata do pokoju 2-osobowego używanego przez 1 osobę +40%. W cenie za pobyt zawarte jest korzystanie z basenu i centrum spa. Obowiązkowa opłata klimatyczna do uregulowania na miejscu ostatniego dnia pobytu.

Typ pokoi:

**Classic** – standardowy pokój z TV, telefonem, sejfem i suszarką do włosów. Niektóre bez balkonu.

**Comfort** – pokoje o powierzchni min. 18m<sup>2</sup>/22m<sup>2</sup>, większość z balkonem, na wyposażeniu pokoju szlafrok, klapki, mini-barek.

**Superior** – podwójne pokoje 2-osobowe (pokój z łóżkiem małżeńskim i salonik z kanapą rozkładaną) o powierzchni min. 26m<sup>2</sup>, wszystkie z balkonem, na wyposażeniu pokoju szlafrok, klapki, mini-barek, na zapytanie serwowane śniadania do pokoju.

### Cena tygodniowego pobytu za osobę ze śniadaniem i obiadową kolacją w pokoju 2-osobowym:

Zima 2018/2019	CLASSIC	COMFORT/FAMILY	SUPERIOR
02.12-16.12	490 €	525 €	595 €
19.12-26.12	560 €	595 €	665 €
26.12-02.01	714 €	749 €	819 €
02.01-06.01	408 €	428 €	468 €
06.01-03.02	490 €	525 €	595 €
03.02-24.02	532 €	567 €	637 €
24.02-10.03	574 €	609 €	679 €
10.03-14.04	490 €	525 €	595 €
14.04-28.04	546 €	581 €	651 €

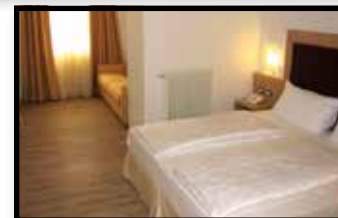
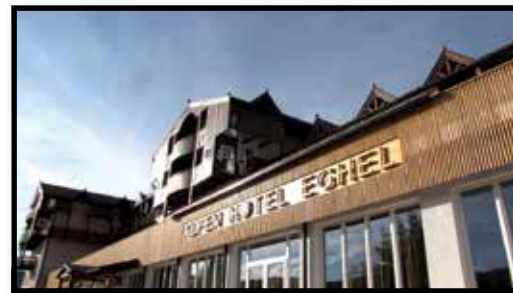

## Club Hotel Alpino \*\*\*

(Folgaria)

**Położenie:** w centrum miejscowości.

**Pokoje:** 1, 2, 3, 4 - osobowe.

**Infrastruktura:** centrum SPA (sauna, solarium, basen, salon masażu), restauracja, kawiarnia, drinkbar winiarnia, winda, parking, w pokojach telefon, tv-sat, sejf i suszarka do włosów.

Zniżki na trzecie i czwarte łóżko w pokoju dwuosobowym: dzieci do nieukończonego 2 roku życia 12€/doba, dzieci od 2 do nieukończonego 12 roku życia -40%, osoby powyżej 12 roku życia -10%. Formuła rodzinna: 2+2=3 kwoty pełne (dotyczy dzieci do lat 12 w pokoju z rodzicami). Dopłata do pokoju jednoosobowego: +20%. Dopłata do pokoju dwuosobowego używanego przez 1 osobę: +40%. Cena zawiera: korzystanie z basenu, sauny, jacuzzi i animacji. Solarium i masaże odpłatne. Obowiązkowa opłata klimatyczna do uregulowania na miejscu ostatniego dnia pobytu.

Typ pokoi:

**Classic** – standardowy pokój z TV, telefonem, sejfem i suszarką do włosów. Niektóre z balkonem.

**Family** – 2 pokoje połączone wspólną łazienką, idealne dla rodzin z dziećmi.

**Suite** – podwójne pokoje 2-osobowe (pokój z łóżkiem małżeńskim i salonik z kanapą rozkładaną) z balkonem lub tarasem. Na wyposażeniu pokoju szlafrok, klapki, na zapytanie serwowane śniadania do pokoju.

### Cena tygodniowego pobytu za osobę ze śniadaniem i obiadową kolacją w pokoju 2-osobowym:

Zima 2018/2019	CLASSIC	FAMILY	SUITE
16.12-23.12	469 €	504 €	574 €
23.12-06.01	658 €	693 €	763 €
06.01-03.02	490 €	525 €	595 €
03.02-24.02	518 €	553 €	623 €
24.02-10.03	560 €	595 €	665 €
10.03-31.03	469 €	504 €	574 €

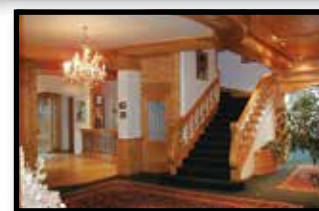

# Folgaria – Fiorentini – Lavarone

## Hotel Villa Wilma\*\*\*

(Folgaria)



**Położenie:** w centrum miejscowości. 3 km od stoku

**Pokoje:** 1, 2, 3, 4 - osobowe.

**Infrastruktura:** centrum SPA (sauna, deszcze emocjonalne, łaźnia turecka solarium, jacuzzi panoramiczne), restauracja, winiarnia, tawerna wielofunkcyjna urządzona w stylu tyrolskim, idealna na spotkania i wieczory integracyjne przy muzyce, drink-bar-czytelnia, winda, parking, w pokojach telefon, tv sat, sejf, suszarka do włosów, prawie wszystkie posiadają balkon z widokiem panoramicznym.

Zniżki na trzecie i czwarte łóżko: dzieci do nieukończonego 3 roku życia 15€/doba, dzieci od 3 do nieukończonego 8 roku życia -50%, dzieci od 8 do nieukończonego 12 roku życia -30%, osoby powyżej 12 lat -10%. Formuła rodzinna 2+2=3 kwoty pełne (dotyczy dzieci do lat 12 w pokoju z rodzicami). Dopłata do pokoju jednoosobowego: +10%. Dopłata do pokoju dwuosobowego używanego przez jedną osobę: +30%. Wellnes card 14 €/tydzień. Napoje do posiłków płatne extra. Check in: od godz. 15<sup>00</sup>, check out: do godz. 10<sup>00</sup>. Obowiązkowa opłata klimatyczna 2,00 €/osoba/doba do opłacenia w hotelu ostatniego dnia pobytu. Zwolnione z opłaty są dzieci do 14 roku życia.

**Cena tygodniowego pobytu za osobę ze śniadaniem i obiadową kolacją w pokoju 2-osobowym:**

Zima 2018/2019	Classic
03.12-10.12	<b>455 €</b>
10.12-22.12	<b>392 €</b>
22.12-26 (4 noce)	<b>300 €</b>
26.12-02.01	<b>630 €</b>
02.01-06.01 (4 noce)	<b>360 €</b>
06.01-10.02	<b>392 €</b>
10.02-10.03	<b>455 €</b>
10.03-31.03	<b>392 €</b>

## Grand Hotel Biancaneve \*\*\*

(Costa di Folgaria)



**Położenie:** 300 m od stoku.

**Pokoje:** 1, 2, 3, 4 - osobowe.

**Infrastruktura:** centrum SPA (sauna, solarium, basen, salon masażu, jacuzzi live), restauracja, drink-bar, winda, parking, garaż, depozyt nart ogrzewany przy stoku, w pokojach telefon, tv, sejf i suszarka do włosów.

Zniżki na 3. łóżko w pokoju 2-osobowym: -dzieci do 2 lat 13 €/doba, dzieci 2-5 lat -40%, dzieci 6-11 lat -30%, powyżej 12 lat -10%. Zniżki na trzecie i czwarte łóżko w pokoju Standard (łóżko małżeńskie + łóżko piętrowe): 0-11 lat -50%, powyżej 12 roku życia -25%. Zniżki na trzecie, czwarte i piąte łóżko w pokojach rodzinnych typu Family (2 pokoje połączone wspólną łazienką, minimum 4 osoby): -dzieci do 2 lat 13 €/doba, dzieci 2-5 lat -40%, dzieci 6-11 lat -30%, powyżej 12 lat -10%. Dopłata do pokoju 1-osobowego: +30% na zapytanie. Dopłata do pokoju 2-osobowego używanego przez jedną osobę: +40% na zapytanie. Garaż odpłatny 28€/tydzień. W cenie za pobyt korzystanie z basenu, animacji, mini klubu, hydromasażu na zewnątrz, depozytu nart przy wyciągu. Sauna i solarium odpłatnie. Obowiązkowa opłata klimatyczna € 2,00/osoba/doba do uregulowania na miejscu ostatniego dnia pobytu. Od opłaty zwolnione są dzieci poniżej 14 roku życia.

**Cena tygodniowego pobytu za osobę ze śniadaniem i obiadową kolacją w pokoju 2-osobowym:**

Zima 2018/2019	Standard
19.12-26.12	<b>336 €</b>
26.12-02.01 (śr-śr)	<b>518 €</b>
02.01-06.01 (4 noce)	<b>296 €</b>
06.01-03.02	<b>336 €</b>
03.02-10.03	<b>371 €</b>
10.03-17.03	<b>336 €</b>
17.03-koniec sezonu	<b>322 €</b>



## NOWOŚĆ

**Hotel Kube\*\*\*S**  
 (Fondo Grande)

**Położenie:** na stoku w Fondo Grande, 2km od centrum Folgarii.

**Pokoje:** 1, 2, 3, 4 - osobowe.

**Infrastruktura:** sala telewizyjna/stube, restauracja, małe centrum SPA, ski-room, garaż  
 Wszystkie pokoje posiadają balkon, TV, telefon, sejf i suszarkę do włosów.

Zniżki dla dzieci na 3. i 4. tóżko: do 2 = 10€/doba, 3-8 lat -40%, 8-16 lat -20%, 16 lat i starsi -10%.  
 Dopłata do pokoju 2-osobowego używanego przez jedną osobę +50%. Check in po 14<sup>00</sup>, check  
 out do 10<sup>00</sup>. Obowiązkowa opłata klimatyczna 2€/doba do uregulowania na miejscu ostatniego  
 dnia pobytu. Nie płacą dzieci do lat 14.

Cena tygodniowego pobytu za osobę ze śniadaniem i obiadową kolacją w pokoju 2-osobowym:

Zima 2018/2019	Classic
01.12-22.12	420 €
22.12-29.12	525 €
29.12-05.01	595 €
05.01-12.01	420 €
12.01-09.02	455 €
09.02-09.03	490 €
09.03-30.03	420 €



# Folgaria – Fiorentini – Lavarone

## Residence Serrada \*\*\*

(Serrada)



**NOWOŚĆ**



**Położenie:** centrum miejscowości, 200 m od stoku.

**Pokoje:** 3, 4, 5, 6-osobowe.

**Infrastruktura:** sala tv, świetlica, depozyt nart, parking, w pokojach telefon i tv-sat, większość posiada balkon. Nowość 2017 – nowe centrum spa, pizzeria-restauracja.

Obowiązkowe turnusy niedziela-niedziela (chyba że zaznaczono inaczej). W dniu przyjazdu należy wpłacić kaucję w wysokości 100 € od apartamentu. W cenie apartamentu zawarte jest jedno miejsce parkingowe, komplet bielizny pościelowej i ręczniki. Sprzątanie końcowe obowiązkowe: 30€/apartament. Club Card Wellness 30€/tydzień. Pozostawienie czystości aneksu kuchennego i wyniesienie śmieci\* należy do obowiązku gości, w przypadku niedopełnienia tego obowiązku, dodatkowy koszt sprzątanego zostanie odliczony z kaucji. Małe zwierzęta: 50€/tydzień (tylko po uprzednim zgłoszeniu). Check in po godz.15<sup>00</sup>, check out do godz. 10<sup>00</sup>. \*W regionie Trentino obowiązuje sortowanie śmieci. Podatek klimatyczny do zapłaty w recepcji ostatniego dnia pobytu 2,00€/osoba/doba. Od opłaty zwolnione są dzieci poniżej 14 roku życia.

### Cena tygodniowego pobytu za apartament (chyba, że zaznaczono inaczej):

Zima 2018/2019	BILO A 4 os.	BILO B 5 os.	TRILO 6 os.
02.12 - 23.12.2018	500 €	550 €	750 €
22 – 26.12 (4 noce)	400 €	450 €	550 €
26.12 - 02.01	950 €	1000 €	1150 €
02.01 - 06.01	600 €	650 €	800 €
06.01 - 13.01	600 €	650 €	800 €
13.01 - 20.01	550 €	600 €	700 €
20.01 - 10.02	600 €	650 €	800 €
10.02 - 10.03	650 €	700 €	850 €
10.03 - 17.03	600 €	650 €	800 €
17.03 - 31.03	550 €	600 €	700 €

## Residence Stella \*\*\*

(Costa di Folgaria)



**Położenie:** 150 m od stoku.

**Apartamenty:** 4, 5, 6, 7 - osobowe.

**Infrastruktura:** sala tv, sala do gier i zabaw, mini club, internet point, miejsce parkingowe, garaż, telefon, sejf, winda.

Obowiązkowe turnusy sob-sob (chyba że zaznaczono inaczej). W dniu przyjazdu należy wpłacić kaucję w wysokości 100 € od apartamentu. W cenie apartamentu zawarte jest jedno miejsce garażowe, osobisty ogrzewany depozyt nart, komplet bielizny pościelowej i ręczniki. Sprzątanie końcowe obowiązkowe: 50€/apartament. Pozostawienie czystości aneksu kuchennego i wyniesienie śmieci\* należy do obowiązku gości, w przypadku niedopełnienia tego obowiązku, dodatkowy koszt sprzątanego zostanie odliczony z kaucji. Małe zwierzęta: 50€/tydzień (tylko po uprzednim zgłoszeniu). Check in po godz.15<sup>00</sup>, check out do godz. 10<sup>00</sup>. \*W regionie Trentino obowiązuje sortowanie śmieci. Podatek klimatyczny do zapłaty w recepcji ostatniego dnia pobytu 2,00€/osoba/doba. Od opłaty zwolnione są dzieci poniżej 14 roku życia.

**Typy apartamentów:**

**BILO A** – 2-pokojowy dla 4 osób; pokój dzienny z aneksem kuchennym z kanapą-łóżkiem małżeńskim, sypialnia z łóżkiem małżeńskim, łazienka i balkon.

**BILO B** – 2-pokojowy dla 5 osób lub 6 osób; pokój dzienny z aneksem kuchennym z kanapą-łóżkiem małżeńskim, sypialnia z łóżkiem małżeńskim i dostawką łóżka pojedynczego, dodatkowe łóżko pojedyncze w przedpokoju, łazienka i balkon.

lub poddasze z antresolką 5-/6-osobowe; pokój dzienny z aneksem kuchennym, na antresolce kanapa-łóżko małżeńskie, sypialnia z łóżkiem małżeńskim i dwoma łóżkami pojedynczymi, łazienka i balkon.

**TRILO A** – 3-pokojowy dla 4/5 osób; pokój dzienny z aneksem kuchennym, sypialnia z łóżkiem małżeńskim, pokój z dwoma lub trzema łóżkami pojedynczymi, łazienka i balkon.

**TRILO B** – 3-pokojowy dla 6/7 osób; pokój dzienny z aneksem kuchennym z kanapą-łóżkiem małżeńskim, sypialnia z łóżkiem małżeńskim, pokój z dwoma łóżkami pojedynczymi, w niektórych apartamentach dodatkowe łóżko pojedyncze w przedpokoju, łazienka i balkon.

### Cena tygodniowego pobytu za apartament:

Zima 2018/2019	BILO A 4os.	BILO B 5/6os.	TRILO A 5os.	TRILO B 6/7os.
01.12-22.12	550 €	600 €	650 €	700 €
22.12-26.12	500 €	550 €	600 €	650 €
26.12-02.01	1300 €	1450 €	1600 €	1750 €
02.01-06.01	750 €	800 €	950 €	1050 €
06.01-13.01	wyrezerwowane			
13.01-19.01	500 €	550 €	600 €	650 €
19.01-26.01	750 €	800 €	850 €	950 €
26.01-09.03	850 €	950 €	1050 €	1150 €
09.03-16.03	680 €	730 €	780 €	880 €
16.03-30.03	600 €	650 €	700 €	750 €

# POLSA

## SAN VALENTINO



**Polsa i San Valentino** są ośrodkami typowo szkoleniowymi posiadającymi 40 km tras narciarskich (35 tras zjazdowych o różnej skali trudności) oraz 12 wyciągów krzeselkowych i talerzykowych. Oprócz tradycyjnych tras narciarskich jest także wydzielony specjalny snowpark dla amatorów jazdy na desce. Różnorodność tras powoduje, że doskonale czują się tutaj zarówno początkujący narciarze, jak i profesjonaliści. Dla tych ostatnich organizujemy również zawody na poziomie europejskim. Ośrodki są wyposażone w system sztucznego naśnieżania.

Cena 6-dniowego skipassu wynosi:

**151 €** (16.12.2018-22.12.2018, 07.01.2019-25.01.2019, 11.03.2019-koniec sezonu),

**173 €** (26.01.2019-10.03.2019),

**176 €** (23.12.2018 -06.01.2019).



# Polsa – San Valentino

## Hotel San Giacomo\*\*\*S

(San Valentino)



**Położenie:** 700m od wyciągu.

**Pokoje:** 2, 3, 4 - osobowe

**Infrastruktura:** centrum wellness z basenem, centrum Beauty, siłownia, restauracja, bar, sala telewizyjna, sala wielofunkcyjna, garaż, ski-room, internet WI-FI. Pokoje umeblowane w stylu tyrolskim z prysznicem, suszarką do włosów, TV, telefon. Przed hotelem znajduje się centrum nart biegowych. Pętla biegowa liczy 6km długości.

Zniżki dla dzieci na 3 i 4 łóżko w pokoju z rodzicami: 0-2 lat gratis, 2-5 lat -50%, 5-10 lat 30%, powyżej 10 lat -10%. Formuła rodzinna 2+2=3 kwoty pełne (dotyczy dzieci do lat 15 w pokoju z rodzicami). Dopłata do kolacji sylwestrowej 100€. Dopłata do pokoju 1-os. 15€/doba. Dopłata do FB: 35€/tydzień/osoba. Garaż: 5€/doba (na zapytanie). W cenie pobytu zawarty jest szlafrok, klapki oraz korzystanie z basenu i animacji dla dzieci. Korzystanie z sauny i hydromasażu odpłatnie (Club Card 14 Euro/osoba na cały czas pobytu bez ograniczeń). Podatek klimatyczny do opłacenia w recepcji hotelowej w ostatnim dniu pobytu. Check in po 15<sup>00</sup>, check out do 10<sup>00</sup>.

### Cena tygodniowego pobytu za osobę ze śniadaniem i obiadokolacją w pokoju 2-osobowym:

Zima 2018/2019	Comfort 16-22m <sup>2</sup>	Superior 23-25m <sup>2</sup>	Junior Suite 25-30m <sup>2</sup>
08.12-22.12*	560 €	624 €	688 €
23.12-06.01	875 €	945 €	1085 €
06.01-02.02*	575 €	623 €	686 €
02.02-09.03	679 €	735 €	805 €
09.03-30.03*	560 €	624 €	688 €

\* w cenie zawarty jest 5-dniowy skipass od poniedziałku do piątku

## Aparthotel Bellavista\*\*\*

(Polsa)



**Położenie:** na stoku.

**Pokoje:** 2, 3, 4, 5, 6 - osobowe

**Infrastruktura:** sala zabaw, TV-sat, winda, infrastruktura dla niepełnosprawnych, restauracja, depozyt nart, telefon, parking, niewielki basenik kryty.

Obowiązkowe turnusy sob-sob. Korzystanie z basenu zawarte jest w cenie. Sauna i hydromasaż 7€/seans. Dopłata do FB: 7€ posiłek/osoba. Kolacja Sylwestrowa i Wigilijna: 50€. Zwierzęta 50€ / tydzień (prosimy zgłaszać przy rezerwacji). Kolyska 10€ dziennie. Zniżki na 3 i 4 łóżko: 1 dziecko do nieukończonego 8 roku życia gratis, drugie dziecko 0-7,99 lat - 40%, 8-11,99 lat -30%, 12-15,99 lat -10%. Check in: po godz. 14<sup>00</sup>, check out: do godz. 10<sup>00</sup>. Podatek klimatyczny do opłacenia w recepcji hotelowej 1€/doba w ostatnim dniu pobytu.

### Cena tygodniowego pobytu za osobę w pokoju 2 -os. z HB

Zima 2018/2019	SUITE (4/6 os.)
01.12-22.12	350 €
22.12-06.01	490 €
06.01-26.01	350 €
26.01-09.03	420 €
09.03-31.03	350 €

Zapraszamy na kursy narciarstwa i snowboardu, które odbywają się pod okiem wyspecjalizowanej kadry instruktorów JanuszSports. Szkolenia prowadzone są w stacjach Polska, Folgaria Lavarone, Paganella, Val di Sole i Val di Fassa.

Szkolenia	
Kursy narciarskie i snowboardowe	Cena za osobę
1 godz indywidualna	32 €
1 godz 2 - 3 osoby	20 €
5 dni kursu po 2 godz dziennie w grupie 2 - osobowej	180 €
5 dni kursu po 2 godz dziennie w grupie 3 - osobowej	150 €
5 dni kursu po 2 godz dziennie w grupie 4 - 5 osobowej	120 €
5 dni kursu po 2 godz dziennie w grupie 6 - 8 osobowej	100 €

## NI: kurs narciarski indywidualny

Szkolenie indywidualne odbywa się jeden na jeden z instruktorem. Nauczanie obejmuje program kursów NJ, N1, N2 i NC, gwarantuje szybkie postępy w nauce i w doskonaleniu techniki jazdy.

## NJ: kurs narciarski dla dzieci (junior)

Przyjemne z pożytecznym! Nauczanie i opanowanie techniki podstawowej jazdy na nartach. Specjalne metody nauczania dla początkujących narciarzy. Dzieciom do lat 4 oferujemy zabawy na śniegu połączone z nauką jazdy w grupach najwyżej 4 - osobowych.

## N1: kurs narciarski dla początkujących (fun)

Opanowanie podstawowych elementów techniki jazdy na nartach (łuki płużne, skręt z pół pługu, skręt równoległy). Po 5 - dniowym kursie (2 godziny dziennie) zapewniamy swobodną jazdę na nartach po stokach oznaczonych kolorem niebieskim i czerwonym.

## N2: kurs narciarski dla średnio zaawansowanych (pro)

Kontynuacja kursu podstawowego N1. Nabycie pewności i swobody w jeździe w trudniejszych warunkach. Program szkoleniowy obejmuje doskonalenie wszystkich ewolucji (skręt równoległy, skręt kompensacyjny, śmig różne formy, jazda carvingowa).

## NC: kurs narciarski dla zaawansowanych (carving)

W programie nauczania wprowadzenie do jazdy carvingowej, na nartach carvingowych bez kijów. Nauczanie skrętu podstawowego i skrętu z dotknięciem ręką śniegu. Jazda na stokach stromych.



## S1: kurs snowboardowy indywidualny

Szkolenie indywidualne odbywa się jeden na jeden z instruktorem. Nauczanie obejmuje program kursów SJ, S1 i S2, gwarantuje szybkie postępy w nauce i w doskonaleniu techniki jazdy.

## SJ: kurs snowboardowy dla dzieci (snowboard junior)

Przyjemne z pożytecznym! Nauczanie i opanowanie techniki podstawowej jazdy na snowboardzie. Specjalne metody nauczania dla początkujących snowboardzistów. Dzieciom do lat 4 oferujemy zabawy na śniegu połączone z nauką jazdy w grupach najwyżej 4 - osobowych.

## S1: kurs snowboardowy dla początkujących (snowboard fun)

Opanowanie podstawowych elementów techniki jazdy na snowboardzie (ześlizgi, zjazdy, podstawowe skręty, jazda na wyciągu). Po 5 - dniowym kursie (2 godziny dziennie) zapewniamy swobodną jazdę na snowboardzie po stokach oznaczonych kolorem niebieskim i czerwonym.

## S2: kurs snowboardowy dla średnio zaawansowanych (snowboard pro)

Kontynuacja kursu podstawowego S1. Nabycie pewności i swobody w jeździe w trudniejszych warunkach. Program szkoleniowy obejmuje doskonalenie wszystkich ewolucji (skręt ślizgowy z dociążeniem, skręt cięty, śmig różne formy, jazda w puchu poza stokiem).

# Proces rezerwacji i regulamin

## PROCES REZERWACJI:

W celu dokonania zamówienia należy wypełnić formularz rezerwacji na stronie [www.januszsports.pl](http://www.januszsports.pl) lub przesać w mailu bądź faxem niezbędne dane do dokonania rezerwacji. Są to: • dane teleadresowe osoby zamawiającej, • telefon kontaktowy, • e-mail, • rodzaj struktury noclegowej, • termin pobytu, • liczba uczestników biorących udział w imprezie turystycznej, • liczba osób i daty urodzenia (niezbędne do obliczenia zniżek), • liczba i rodzaj skipassów, • informacje dodatkowe (szkolenie, wypożyczenie sprzętu, przyjazd ze zwierzętami domowymi, itp.).

Bardzo ważne jest, aby przekazane nam dane były kompletne. Znacznie ułatwi nam to przedstawienie precyzyjnej wyceny noclegu oraz ewentualnych opcji dodatkowych. Po złożeniu zamówienia, zostaje sprawdzana dostępność miejsc noclegowych i najpóźniej w ciągu jednego dnia roboczego zostaje przedstawiona odpowiedź z dokładną wyceną. Jest ona dostarczana na dokumencie firmowym, który wysyłany jest pocztą elektroniczną bądź faxem.

Znajdują się na nim: • nasze dane teleadresowe, • nazwisko osoby, na którą została wystawiona rezerwacja, • termin pobytu, • nazwa zarezerwowanego ośrodka, • liczba i rodzaj zarezerwowanych lokali, • koszty rezerwacji, • numer konta bankowego firmy JanuszSports, • kwota zaliczki na poczet rezerwacji.

Dokument rezerwacji wstępnej jest propozycją i nie jest on zobowiązujący. Jeżeli po otrzymaniu tego dokumentu zdecydują się Państwo na rezerwację danej opcji, to należy najpóźniej w ciągu 3 dni dokonać wpłaty zaliczki wymienionej w niniejszym dokumencie na konto firmowe JanuszSports, a następnie dostarczyć dowód wpłaty faxem na nr 0039 0464 498070 lub pocztą elektroniczną [info@januszsports.pl](mailto:info@januszsports.pl). Po otrzymaniu potwierdzenia wpłaty zaliczki następuje rezerwacja miejsca noclegowego. W przypadku nie dostarczenia w terminie 3 dni roboczych dokumentu potwierdzającego dokonanie przedpłaty - rezerwacja traci ważność. Koszty przelewu pokrywa strona zlecająca przelew. Po dotarciu przedpłaty na konto firmowe JanuszSports, wysyłany jest drugi dokument firmowy oficjalnie potwierdzający dokonanie rezerwacji. Dokument ten jest napisany w języku polskim i włoskim. Oryginał wysyłany jest do zarezerwowanego ośrodka, a kopia do osoby rezerwującej. Z dokumentem potwierdzającym rezerwację wysyłany jest dokładny adres zarezerwowanego ośrodka. Pozostałą część kwoty należy przelać nie później niż na 21 dni przed terminem przyjazdu na konto firmowe (nie honorujemy kart kredytowych). W przypadku zamówień składanych na mniej niż 30 dni przed terminem przyjazdu należy przelać pełną kwotę za pobyt. W przypadku wątpliwości prosimy o kontakt,

Zespół JanuszSports

## REGULAMIN

### I. DEFINICJE

JanuszSports - serwis turystyczny zajmujący się obsługą transakcji turystycznych promowanych przez Przedstawiciela pod adresem internetowym [www.januszsports.pl](http://www.januszsports.pl).

Przedstawiciel - firma JanuszSports z siedzibą w Rovereto przy ulicy Via Pasqui 10 (Włochy) to licencjonowany T.O. (Tour Operator), którego działalność polega na stałym pośrednictwie i przeprowadzaniu Imprez Turystycznych (przygotowanie, oferowanie i realizacja) organizowanych wspólnie z Ośrodkami Turystycznymi w Trentino.

Ośrodki turystyczne - firmy, których oferty są promowane przez przedstawiciela, z którymi posiada umowy o współpracy.

Impreza Turystyczna - zbiór usług turystycznych tworzących całość - program, objętych wspólną ceną.

Usługi Turystyczne - usługi przewodnickie, usługi hotelarskie oraz wszystkie inne usługi świadczone Klientowi.

### II. REZERWACJA

Rezerwacji usług turystycznych w serwisie JanuszSports dokonuje się poprzez wypełnienie i wysłanie formularza z portalu [januszsports.pl](http://januszsports.pl).

### III. POTWIERDZENIE

W ciągu 1 dnia roboczego od momentu wypełnienia i wysłania formularza rezerwacyjnego, dokonana zostaje rezerwacja wstępna w wybranym przez Rezerwującego ośrodku. Ponadto przesyłana jest, na adres e-mail lub fax wskazany przez Rezerwującego w formularzu rezerwacyjnym, wycena wraz z warunkami dopełnienia rezerwacji.

### IV. FORMA I WARUNKI ZAPŁATY

Warunkiem dokonania skutecznej rezerwacji jest wpłata zaliczki poprzez przelew bankowy w terminie wyznaczonym w rezerwacji wstępnej oraz przesłanie dowodu wpłaty na nr faksu lub adres poczty elektronicznej wskazany w potwierdzeniu rezerwacji. Rezerwacja zostanie ostatecznie potwierdzona po wpłynięciu pieniędzy na konto bankowe. Rezerwacja obowiązuje do czasu jej wykorzystania bądź anulowania.

Wpłaty w euro za usługi prosimy dokonywać na konto bankowe:

**JANUSZSPORTS SAS di Semborowski Janusz**

**CASSA RURALE DI ROVERETO**

**ul. Manzoni 1, 38068 Rovereto**

**Euro iban: IT44 R082 1020 8000 0000 0128 808**

**SWIFT CODE: CCRT IT 2T 57A**

Pozostałą część kwoty należy przelać nie później niż na 21 dni przed terminem przyjazdu na konto firmowe (nie honorujemy kart kredytowych). W przypadku zamówień składanych na mniej niż 30 dni przed terminem przyjazdu, firma JanuszSports zastrzega sobie prawo do wymagania przelania na konto firmowe pełnej kwoty za pobyt.

### V. ANULOWANIE REZERWACJI

Rezerwacja może zostać anulowana. Anulowanie rezerwacji może być dokonane jedynie poprzez przesłanie listu e-mail lub faksu z rezygnacją z rezerwacji. W przypadku dokonania anulowania rezerwacji pobierane są następujące opłaty: • do 30 dni przed przyjazdem - 0% kwoty całkowitej rezerwacji + koszt manipulacyjny 100 €, • od 15 do 29 dni przed przyjazdem - 50% kwoty całkowitej rezerwacji, • od 8 do 14 dni przed przyjazdem - 80% kwoty całkowitej rezerwacji, • 7 dni lub mniej - 100% kwoty całkowitej rezerwacji.

W przypadku niewykorzystania rezerwacji bez jej anulowania klient ponosi 100% kwoty całkowitej rezerwacji. W przypadku anulowania rezerwacji należna kwota zwracana jest za pośrednictwem przelewu bankowego na konto wskazane przez Rezerwującego podczas procesu anulowania rezerwacji. Firma JanuszSports zastrzega sobie prawo odwołania imprezy w każdym czasie z przyczyn od niej niezależnych i niezawinionych. W takim przypadku firma JanuszSports zobowiązuje się do przedstawienia oferty zastępczej lub zwrotu określonej umową należności (bez odsetek).

### VI. DANE OSOBOWE

Dokonując rezerwacji Rezerwujący wyraża zgodę na umieszczenie jego danych osobowych w bazie danych firmy JanuszSports. Zgodnie z Ustawą o ochronie danych osobowych (Ustawa z dnia 29 sierpnia 1997r.), dane osobowe są przechowywane w chronionej bazie danych i wykorzystywane wyłącznie w celach marketingowych. Rezerwującemu przysługuje prawo wglądu do swoich danych osobowych i wprowadzania do nich poprawek.

### VII. UBEZPIECZENIE

Wszyscy rezerwujący biorący udział w imprezach firmy JanuszSports zobowiązani są do ubezpieczenia się we własnym zakresie w wybranym przez siebie towarzystwie ubezpieczeniowym. Firma JanuszSports nie ponosi odpowiedzialności za niedopełnienie tego obowiązku.



# Zabrze

## w sercu Śląska

**Sztolnia Królowa Luiza to największy kompleks turystyczny w Polsce, który obejmuje zarówno trasy podziemne jak i obiekty znajdujące się na powierzchni.**

To wyjątkowe miejsce z trasami turystycznymi, dzięki którym poznajemy nie tylko historię tych obiektów, ale przede wszystkim namacalnie dostrzegamy proces industrializacji Górnego Śląska i przemian społecznych na przestrzeni ostatnich 200 lat. Efektem wieloletniej i niezwykle trudnej rewitalizacji było powstanie w 2017 roku zupełnie nowej, wyjątkowej trasy turystycznej, która, jako jedyna w Europie przedstawia przekrojowo całą historię górnictwa węglowego.

Sztolnia to żywy organizm, gdzie co rusz pojawiają się nowe ekspozycje, różnorodne warianty zwiedzania, sezonowe i tematyczne atrakcje. Dzięki temu coś dla siebie znajdą tu zarówno miłośnicy historii, turyści żądni mocniejszych wrażeń, dzieci, które marzą o magicznej przygodzie w niezwyklej, bajkowej przestrzeni czy odkrywcy pragnący poznać od podszewki najciekawsze zagadnienia geologiczne i górnicze.

### Zwiedzanie Sztolni Królowa Luiza – trasa turystyczna

Nasza podróż rozpoczyna się w zabytkowej Łażni Łańcuskowej, ale to dopiero początek przygody. Przed Wami opowieści o ludziach, innych czasach, miejscach i latach w których Sztolnia powstała, działała i się zmieniała. W Sztolni pokażemy jak, gdzie i czym pracowali górnicy oraz jakie ryzyko i wysiłek trzeba było podjąć codziennie aby zdobyć czarne złoto.

Podziemny port? Chodnik wykuty w całości w węglu? Podziemny park działających maszyn górniczych? W Sztolni znajdziesz to wszystko i wiele więcej.

### Zwiedzanie Sztolni Królowa Luiza – trasa rodzinna

Trasa rodzinna w kompleksie Sztolni Królowa Luiza to wyjątkowy sposób na spędzenie czasu z rodziną. Niezwykła przygoda łącząca prawdziwe doświadczenie podziemnych kopalni z zabawą i nauką! Zachwyci nie tylko dorosłych, ale także najmłodszych uczestników wycieczki! To niezwykła przygoda dla dzieci, które na swojej drodze spotkają Skarbnika, opiekuna i strażnika górników. Będą mogły przejść się po wąskich korytarzach, zobaczyć i usłyszeć prawdziwe maszyny wydobywające węgiel. Dzięki projekcjom multimedialnym bliżej poznają pracę górników i dowiedzą się, dlaczego węgiel jest tak ważny dla Górnego Śląska i przejadą się autentyczną kolejną Karlik!

**Najlepsze na koniec. Już od września NOWOŚĆ!** Najdłuższy w Polsce, podziemny spływ łodziami w wyrobiskach Sztolni. Trasa toru wodnego wynosi aż 1100 metrów i kończy się w samym centrum Zabrza. Podziemne porty, panujący w całych podziemiach światłocieni i autentyczne, historyczne wyrobiska z pewnością dostarczą niezapomnianych wrażeń.

Kompleks Sztolnia Królowa Luiza  
ul. Wolności 410, Zabrze  
[www.sztolnia.luiza.pl](http://www.sztolnia.luiza.pl)

Rezerwacje:  
tel. +48 32 272 40 77 lub [rezerwacje@muzeumgornictwa.pl](mailto:rezerwacje@muzeumgornictwa.pl)



Borgo dei Posseri



*Wino na poziomie – 650 m  
Szlachetny trunek z Dolomitów!*



Wyłączny dystrybutor  
Borgo dei Posseri w Polsce  
Zielonki Parcele, ul. Południowa 14,  
05-082 Stare Babice  
tel. 22 722 77 09, tel. 22 722 86 11,  
tel. 728 833 100, fax. 22 722 79 70  
e-mail: [biuro@bukat.com](mailto:biuro@bukat.com), [www.bukat.com](http://www.bukat.com)

**JANUSZSPORTS**

JanuszSports S.a.S. di Semborowski Janusz,  
Via Pasqui 10, 38068 Rovereto (TN), Italia  
tel.: +39 0464 412233, fax: +39 0464 498070, GSM: +39 3477121151.  
Biuro czynne od poniedziałku do piątku w godzinach 9<sup>00</sup> - 17<sup>00</sup>  
[www.januszsports.eu](http://www.januszsports.eu), [info@januszsports.eu](mailto:info@januszsports.eu)



ODWIEDŹ NAS

Za ewentualne błędy w druku dotyczące usługi i ceny nie ponosimy odpowiedzialności.  
Materiał zdjęciowy użyty w tym katalogu częściowo pochodzi z archiwum Fototeca Trentino SPA - wszystkie prawa zastrzeżone